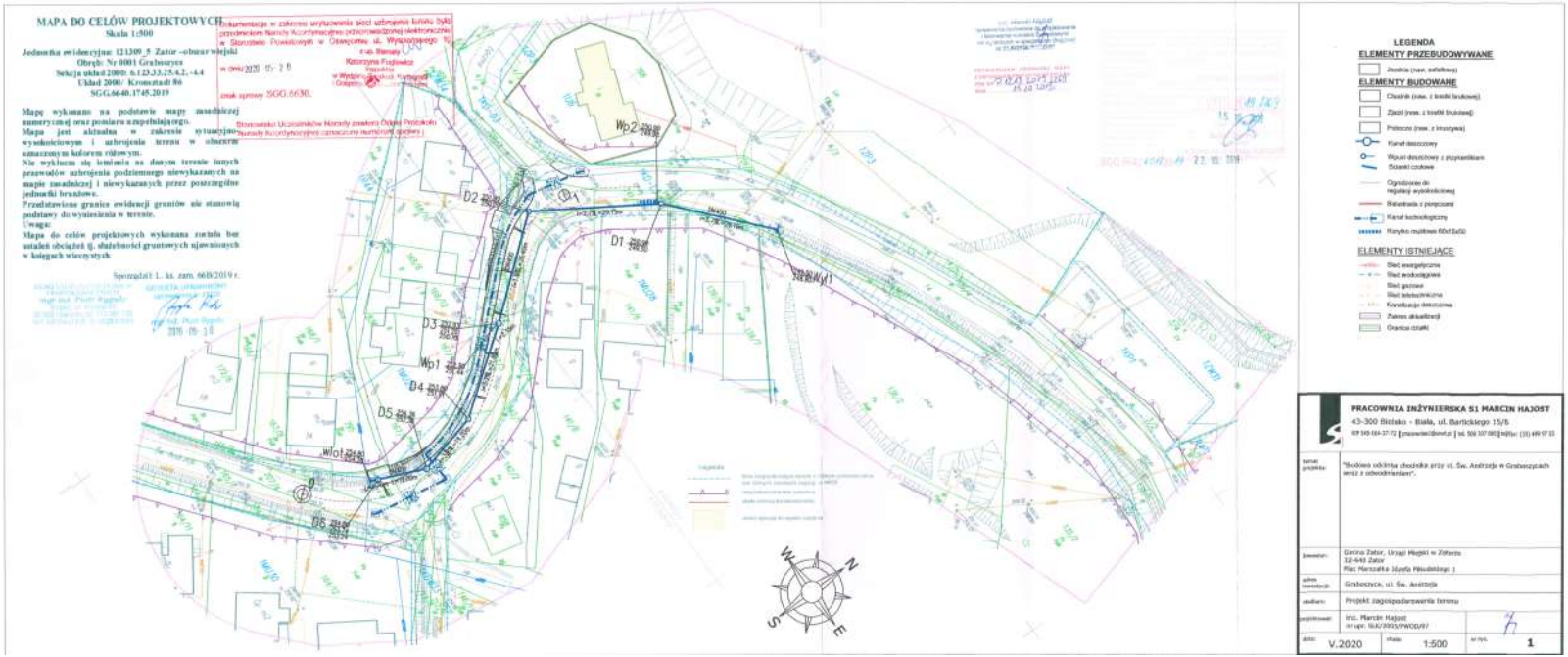
MAPA DO CELÓW PROJEKTOWYCH
Skala 1:500
Jednostka ewidencyjna: 121309_5 Zator -obszar wiejski
Obręb: Nr 0001 Graboszyce
Sekcja układ 2000: 6.123.23.25.4.2, -4.4
Układ 2000/ Kromstadt 86
SGG.6640.1745.2019
Mapę wykonano na podstawie mapy zasadniczej numerycznej oraz pomiaru uzupełniającego.
Mapa jest aktualna w zakresie sytuacyjno-wysokościowym i uzbrojenia terenu w obszarze oznaczonym kolorem różowym.
Nie wyklucza się istnienia na danym terenie innych przewodów uzbrojenia podziemnego niewykazanych na mapie zasadniczej i niewykazanych przez poszczególne jednostki branżowe.
Przedstawione granice ewidencji gruntów nie stanowią podstawy do wyniesienia w terenie.
Uwaga:
Mapa do celów projektowych wykonana została bez ustaleń obciążeń tj. służebności gruntowych ujawnionych w księgach wieczystych
Sprzedał: 1. ks. zam. 66B/2019 r.
Dokumentacja w zakresie urządzenia sieci uzbrojenia terenu była przedmiotem Narady Koordynacyjnej przeprowadzonej elektronicznie w Starostwie Powiatowym w Oświęcimiu ul. Wyspiańskiego 10
w dniu 2020-05-29
znak sprawy SGG.6630.
Starostwo Uczestników Narady zawiera Ordynę Protokołu Narady Koordynacyjnej oznaczony numerem ogólnym
Wp2
D2
D1
D3
Wp1
D4
D5
D6
Wlot
Wyl1
LEGENDA
ELEMENTY PRZEBUDOWYWANE
Jezdnia (nawr. asfaltowa)
ELEMENTY BUDOWANE
Chodnik (nawr. z kostki brukowej)
Zjazd (nawr. z kostki brukowej)
Pobocze (nawr. z kruszywa)
Kanał deszczowy
Wpust deszczowy z przykanikiem
Ścianki czołowe
Ogrodzenie do regulacji wysokościowej
Balustrada z poręczami
Kanał technologiczny
Korytko mulitowe 60x15x50
ELEMENTY ISTNIEJĄCE
Sieć energetyczna
Sieć wodociągowa
Sieć gazowa
Sieć telekomunikacyjna
Konstrukcja deszczowa
Zakres aktualizacji
Granica działki
PRACOWNIA INŻYNIERSKA S1 MARCIN HAJOST
43-300 Bielsko - Biała, ul. Bartickiego 15/6
"Budowa odcinka chodnika przy ul. Św. Andrzeja w Graboszycach wraz z odwodnieniem".
Gmina Zator, Urząd Miejski w Zatorze
32-640 Zator
Plac Marszałka Józefa Piłsudskiego 1
Graboszyce, ul. Św. Andrzeja
Projekt zagospodarowania terenu
Inż. Marcin Hajost
nr upr. BIA/2003/PWOD/97
V.2020
1:500
1