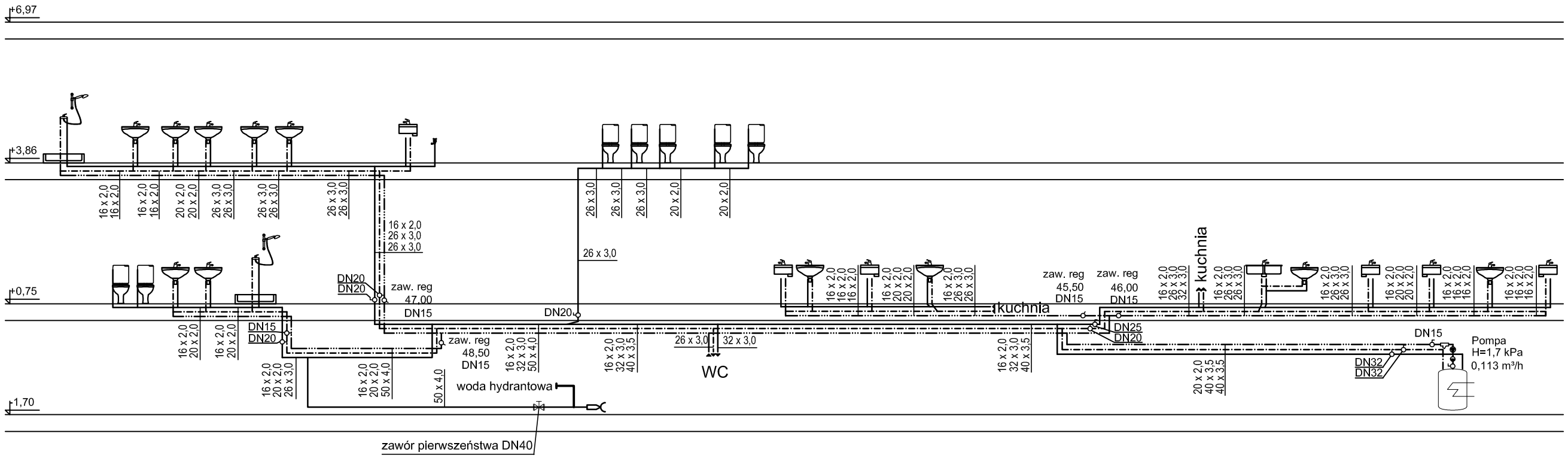

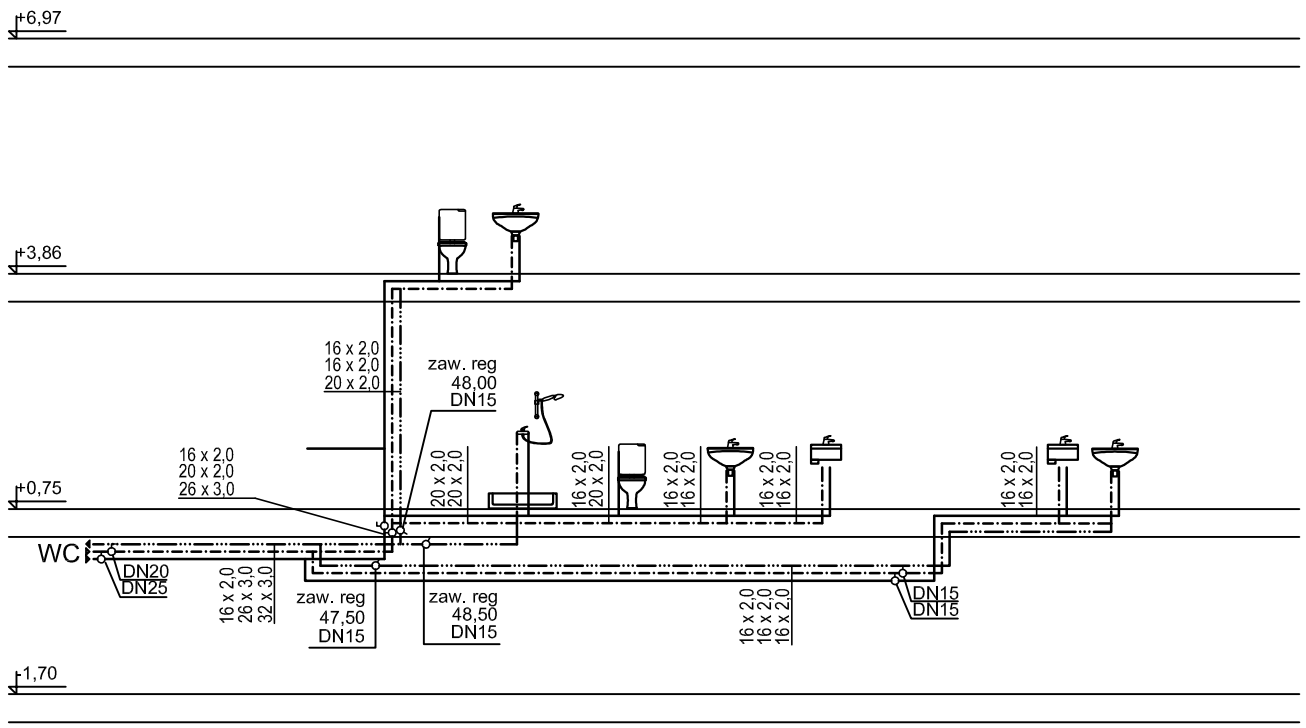

Firma Projektowa KONSPRO D.Obstarczyk; ul.Ceglana 3 Oświęcim			
Obiekt:	PROJEKT PRZEBUDOWY, ROZBUDOWY I NADBUDOWY BUDYNKU PRZEDSZKOLA SAMORZĄDOWEGO W ZATORZE PRZY PL. JANA MATEJKI 2 WRAZ Z PRZEBUDOWĄ I BUDOWĄ WEWNĘTRZNYCH INSTALACJI GAZU I WENTYLACJI MECHANICZNEJ, BUDOWĄ MIEJSC POSTOJOWYCH, DROGI MANEWROWEJ ORAZ INFRASTRUKTURY TOWARZYSZĄCEJ W ZATORZE NA DZIAŁKACH 170/1, 170/3, 90/1, OB. NR 0004 ZATÓR, JEDN.EW. 121309_4, ZATOR"		Data: I.2021r.
Tytuł rysunku:	PROFIL KANALIZACJI SANITARNEj I DESZCZOWEJ		Skala: 1:100
Projektował:	Joanna Zemlak Nr upr. w spec. sanit. MAP/0554/PWOS/12	Podpis:	Nr rys.: 17
	mgr inż. Agnieszka Rusiniak Nr upr. w spec. sanit. MAP/233/PWOS/11	Podpis:	FIRMA PROJEKTOWA KONSPRO TEL.(033) 844 02 WWW.KONSPRO.PL