

# WSPÓLNOTA

## Bogactwo samorządów

Ranking dochodów JST 2018



# Najbogatsze samorządy

Sytuacja finansowa sektora samorządowego pozornie się poprawia, ale w rzeczywistości jest rezultatem realizacji rządowych programów społecznych, które mogą mieć pozytywne skutki dla sytuacji społecznej w kraju, ale nie mają wiele wspólnego ze swobodą prowadzenia polityki rozwojowej przez samorządy albo ze zdolnością władz lokalnych do wykonywania innych zadań publicznych.

**Autorzy: Paweł Swianiewicz, Julita Łukomska\***

Jak co roku komentarz do rankingu zamożności samorządów wykorzystujemy nie tylko do omówienia jego wyników, ale także do poczynienia bardziej ogólnych obserwacji na temat trendów zmian najważniejszych wskaźników finansowych. Do niektórych z zasygnalizowanych dzisiaj wątków będziemy jeszcze wracali – w bardziej pogłębiony sposób – przy okazji dalszych publikacji we „Wspólnocie”.

Ocena sytuacji finansowej samorządów w ostatnich latach jest bardzo trudna. Trzeba brać pod uwagę nie tylko zmiany wielkości dochodów (które jak dalej zobaczymy rosły i trudno, żeby było inaczej w okresie dynamicznego wzrostu gospodarki), ale także obecny i spodziewany wzrost obciążeń finansowych. Samorządy ponoszą przynajmniej częściowe koszty wprowadzanych reform (przede wszystkim edukacji, ale także na

przykład zmian w zakresie programów pomocy społecznej). Trudno też nie myśleć o konsekwencjach zapowiadanych dalszych zmian, mających wpływ na wielkość wpływów z tytułu udziału w podatkach dochodowych. Ale patrząc wyłącznie przez pryzmat wielkości dochodów, rok 2018 był dobry dla samorządów. Realna wielkość dochodów rosła – najszybciej w powiatach (co było odbiciem po stagnacji, a nawet niewielkim spadku w la-

tach 2016–2017), a stosunkowo najwolniej w miastach na prawach powiatu (rys. 1.). W rezultacie w porównaniu z rokiem 2014 dochody gmin wzrosły już o prawie 40 proc., a dochody powiatów i miast na prawach powiatu o kilkanaście procent. Jedyne w województwach, które najsilniej odczuły odżywiający od czasu do czasu tendencje recentralizacyjne (wspomnijmy chociażby przejęcie WFOŚiGW) poziom dochodów – po załamaniu w latach 2015 i 2016 – nie osiągnął jeszcze poziomu z roku 2018.

Ale obrazu opisanego powyżej nie można traktować zbyt optymistycznie. Po pierwsze, zauważmy, że tylko w gminach tempo wzrostu dochodów było wyższe niż tempo wzrostu gospodarczego (mierzonego zmianą PKB). W miastach na prawach powiatu i powiatach tempo tego wzrostu było nieco niższe niż prędkość zmian w otoczeniu gospodarczym.

Ale co ważniejsze, ten obraz jest mylący z jeszcze jednego powodu. Duża część wzrostu dochodów samorządowych nie jest wynikiem poprawiającej się kondycji finansowej, a efektem przekazania do realizacji na poziom lokalny krajowych programów społecznych, wśród których największe znaczenie odgrywa 500+. W przypadku tych programów samorząd jest jedynie wykonawcą polityki rządu, nie zwiększa to w żaden sposób możliwości władz lokalnych w zakresie kształtowania własnej polityki rozwojowej. Wydatki te niemal w całości finansowane są dotacjami celowymi, a wpływ samorządów na sposób realizacji zadań jest żaden albo w najlepszym przypadku minimalny.

Spróbujmy oszacować wpływ tych programów społecznych na zmiany dochodów i zobaczyć, jak wyglądałyby budżety lokalne z pominięciem tych zadań. Rezultaty takiej uproszczonej symulacji przedstawione są na rys. 2. Od dochodów gmin i miast na prawach powiatu (opisywane zagadnienie miało minimalny wpływ na finanse powiatów i województw) odjęte zostały wydatki w działach związanych z pomocą i opieką społeczną (działy 852, 853 i nowo dodany w 2017 roku dział 855). Oczywiście w ten sposób eliminujemy nie tylko wydatki związane z programem 500+, ale także inne wydatki w tej sferze. Ale nie ma to znaczenia metodycznego, skoro tę sa-

Rys. 1. Zmiany w dochodach budżetów samorządowych (ceny stałe, 2014 = 100)

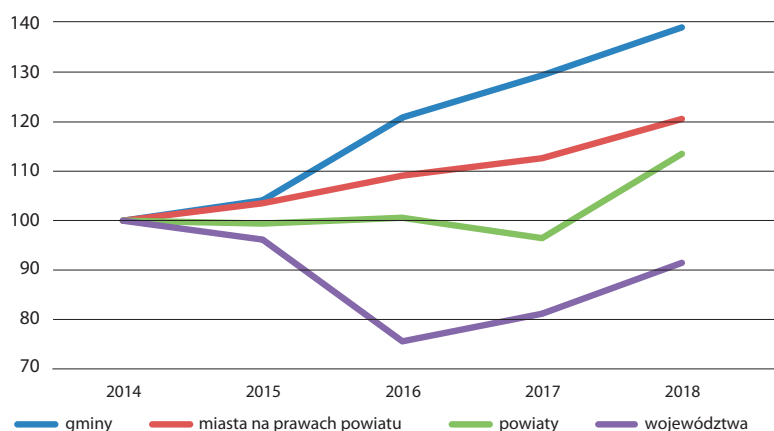

Rys. 2. Zmiany dochodów budżetów gminnych, z wyłączeniem wydatków na pomoc społeczną (działy 852, 953, 955) – ceny stałe (2014=100)

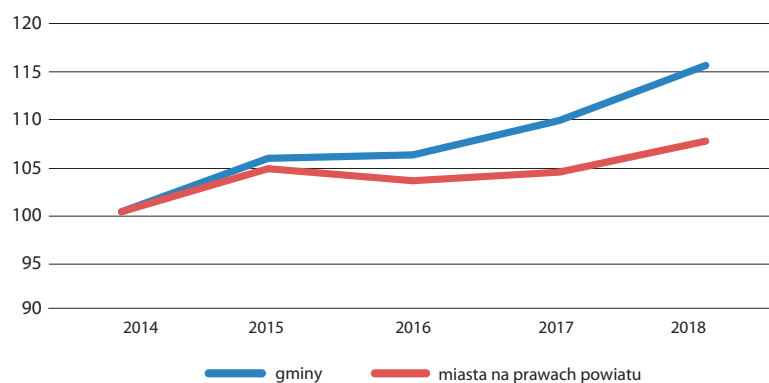

mą metodą stosujemy dla całego okresu lat 2014–2018.

Jakie są rezultaty tej symulacji? Zmiana w 2015 roku w porównaniu do 2014 wygląda niemal tak samo jak na rys. 1. Największa różnica odnosi się do zestawienia lat 2016 do 2015, a w nieco mniejszym stopniu także 2017 do 2016. W przypadku miast na prawach powiatu pominięcie wydatków na opiekę społeczną wskazuje na stagnację wielkości środków pozostających w dyspozycji samorządów, w przypadku gmin nadal obserwujemy wzrost, ale bardzo powolny. Wzrost ten jest tym razem zdecydowanie wolniejszy od tempa rozwoju gospodarczego kraju. Tak więc ta pozornie szybko poprawiająca się sytuacja finansowa to rezultat realizacji rządowych programów opieki społecznej, które mogą mieć pozytywne skutki dla sytuacji społecznej w kraju, ale nie mają wiele wspólnego ze swobo-

dą prowadzenia polityki rozwojowej przez samorządy albo ze zdolnością władz samorządowych do wykonywania innych zadań publicznych. Rok 2018 był rekordowy pod względem wielkości inwestycji samorządowych (rys. 3 na str. 36). Przekroczony został pułap z najlepszych jak dotąd pod tym względem lat 2009 i 2010. Chciałoby się powiedzieć – nareszcie. Bezprecedensowa wielkość środków przekazanych Polsce w ramach unijnego budżetu na lata 2014–2020, z których znaczna część powinna być przeznaczona na inwestycje lokalne, kazała oczekiwać rekordowej wielkości samorządowych wydatków majątkowych. Tymczasem ze względu na opóźnienia we wdrażaniu programów operacyjnych lata 2015 i 2016 przyniosły wyraźny spadek, a rok 2017 stosunkowo nieśmiało odbicie wielkości wydatków inwestycyjnych. Teraz nadszedł czas na nadrobienie zaległości. Należy się



spodziewać, że będzie to kontynuowane w kolejnych latach.

W tej sytuacji nie dziwi kolejny rekord – wielkości pozyskanych dotacji z funduszy unijnych (rys. 4). Jeszcze dwa lata temu (w 2016 r.) poziom dotacji był na poziomie katastrofalnej zapaści, rok 2017 przyniósł wyraźne odbicie, a w 2018 r. przekroczony został – najwyższy jak do tej pory – poziom z roku 2014.

Trzeci rekord jest mniej radosny, choć nie widać w nim także – przynajmniej na razie – powodów do paniki. Jak widać na rys. 5, najwyższy w historii jest także poziom zadłużenia budżetów samorządowych. Po trzech latach powolnego, ale systematycznego spadku, zadłużenie wzrosło i przebiło rekordowy jak dotąd poziom z roku 2014. Ale wzrost ten był stosunkowo umiarkowany, dużo wolniejszy niż wzrost inwestycji czy pozyskanych dotacji unijnych.

### Metoda rankingu

Zastosowana metoda obliczania wskaźnika użytego w rankingu jest identyczna jak w ubiegłych latach. Pominięte zostały wpływy z dotacji celowych. Zwłaszcza w okresie intensywnego korzystania z funduszy unijnych mają one chwilowy, ale bardzo silny wpływ na wielkość dochodów. Wpływ wielkiej dotacji inwestycyjnej potrafi wywindować samorząd bardzo wysoko w rankingu. Jest to awans chwilowy (incydentalny) i nie ma związku z trwałym wzrostem zamożności budżetu. Wydaje się więc, że uwzględnienie tylko dochodów własnych i otrzymywanych subwencji lepiej oddaje hasło naszego rankingu (zamożność).

Tak jak w ubiegłych latach wpływające do budżetu dochody zostały skorygowane na dwa sposoby. Po pierwsze, odjęliśmy składki przekazywane przez samorządy w związku z subwencją równoważącą (regionalną w przypadku województw) – tak zwany w środowiskach samorządowych podatek janosikowy.

Po drugie, do faktycznie zebranych dochodów dodaliśmy skutki zmniejszenia stawek, ulg i zwolnień w podatkach lokalnych (chodzi o to, by porównywać faktyczną zamożność, a nie skutki podejmowanych w gminach autonomicznych decyzji odnoszących się do polityki fiskalnej).

Rys. 3. Wydatki majątkowe samorządów (w milionach zł)

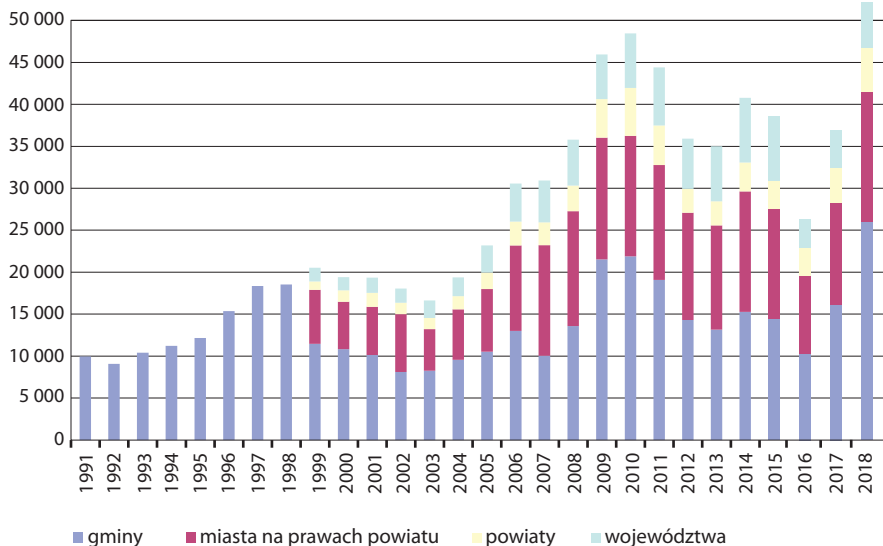

Rys. 4. Fundusze UE w wydatkach samorządowych (bez środków na współfinansowanie) (mln złotych)

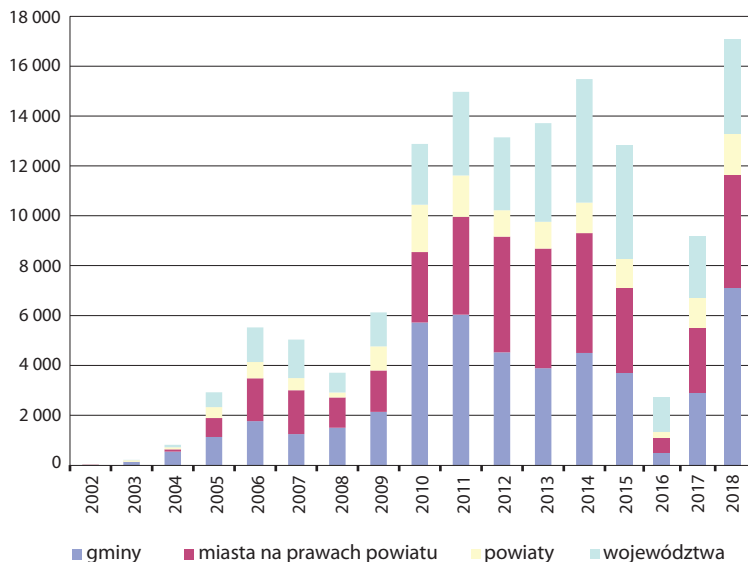

Rys. 5. Zadłużenie jednostek samorządu terytorialnego

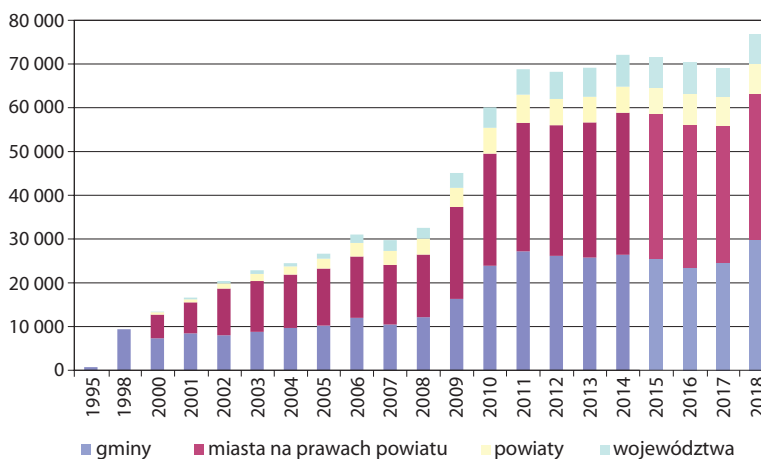



Ta poprawka odnosi się wyłącznie do samorządów gminnych, bo powiaty i województwa nie podejmują żadnych decyzji odnoszących się do podatków.

Skorygowane w ten sposób dochody podzieliliśmy przez liczbę ludności każdej jednostki samorządowej.

## Wyniki rankingu

W wynikach rankingu nie ma wielkich niespodzianek. Pozycję liderów utrzymały: województwo mazowiecki, powiat człuchowski, Warszawa, Sopot, Polkowice. Wśród gmin wiejskich w niezmienionym od kilku lat kształcie trwa cała pierwsza trójka, na czele z Kleszczowem. Jedynie wśród małych miast miejscami zamieniły się Krynica Morska i Dziwnów.

Nie znaczy to, że nie obserwujemy żadnych gwałtownych przetasowań na dalszych pozycjach w rankingu. Ale częściej są one wynikiem róż-

nych specyficznych zmian organizacyjnych pociągających za sobą inne zapisy księgowe (niestety, żaden ranking oparty na prostych wskaźnikach porównawczych nie jest w pełni odporny na takie zniekształcenia), a nie nagłych zmian sytuacji gospodarczej. Faktyczne zmiany w poziomie rozwoju to niemal zawsze proces rozłożony na lata, a nie widoczny przy porównaniach rok do roku.

W tym roku spektakularna zmiana dotknęła Byczynę (woj. opolskie), która w ciągu jednego roku awansowała z 262. na 4. miejsce wśród miast małych. Rozwiązaniem tej zagadki jest przede wszystkim wpływ w wysokości 47 mln zł (więcej niż cały budżet miasta w poprzednim roku!) zaksięgowany jako „zbycie praw majątkowych” (§ 78) w dziale „Kultura i ochrona dziedzictwa narodowego”. Było to związane z umowami sprzedaży udziałów przez gminę i two-

żeniem spółki Rycerska Byczyzna. RIO w Opolu w uchwale z 25 kwietnia traktuje cały przejaw „kreatywnej księgowości”, pomagającej poradzić sobie z ograniczeniami odnoszącymi się do wskaźników dopuszczalnego zadłużenia budżetu samorządowego. Chodzi więc raczej o chwilową, związaną z meandrami zapisów księgowych, a nie stałą poprawę pozycji miasta w naszym rankingu. Niestety, tak szybkich, skutecznych dróg na skróty do podnoszenia faktycznego poziomu zamożności, jak dotychczas nie wymyślono. ■

*\*Paweł Swianiewicz jest profesorem nauk ekonomicznych, kierownikiem Zakładu Rozwoju i Polityki Lokalnej na Wydziale Geografii i Studiów Regionalnych Uniwersytetu Warszawskiego; Julita Łukomska jest adiunktem w tym samym zakładzie*

REKLAMA

PODKARPACKIE  
przestrzeń otwarta



## Podkarpackie – przestrzeń nieskażonej przyrody, bogatej kultury i nieograniczonych możliwości

Innowacyjne technologie nowoczesnego przemysłu sąsiadują tu z obszarami dziewiczej natury, aktywnego wypoczynku i wielokulturowości. Wędrowców przyciągają dzięki Bieszczady, nieprzetarte szlaki Beskidu Niskiego i magiczne Roztocze Wschodnie. Na mityczników turystyki aktywnej czekają wyprawy po górskich szlakach, jazda konna, wyprawy rowerowe, rejsy żaglówką czy loty szybowcem. Zaś tych, którzy wolą wypoczywać w miejscach, gdzie można się wyciszyć i zregenerować siły, zapraszają miejscowości uzdrowiskowe z bogatą ofertą wellness i spa.

# Dolny Śląsk na czele grupy pościgowej

Dochody Mazowsza w przeliczeniu na mieszkańca od paru lat są na nieosiągalnym dla innych regionów poziomie. Za plecami regionu stołecznego trwa jednak walka o kolejne miejsca. W tym roku wygrał ją Dolny Śląsk.

**F**abryka Mercedesa w Jaworze, zakłady Xeos Lufthansa i BASF pod Środą Śląską czy LG CHEM pod Wrocławiem. Te niedawno ulokowane inwestycje to jeden z powodów dobrej sytuacji dochodowej woj. dolnośląskiego. Warto zauważyć, że generalnie na dochody województw składają się udziały w państwowych podatkach: 1,6 proc. w podatku dochodowym od osób fizycznych i aż 14,75 proc. dochodu z podatku od osób prawnych. I to właśnie najbardziej znaczący punkt w budżecie Dolnego Śląska. Przy budżecie na rok 2019 w wysokości 1,34 mld zł, aż 529 mln zł to udział w podatkach od osób prawnych (w 2018 roku było to 498 mln zł przy dochodach całkowitych 1,28 mld zł).

– Dbamy o to, aby nie tylko lokalny, ale również światowy biznes zechciał lokować u nas swój kapitał. Służą temu misje gospodarcze i światowej rangi wydarzenia, podczas których staramy się zachęcić do odwiedzania regionu, a także zainwestowania tutaj. Najbliższa okazja pojawi się podczas wystawy EXPO 2020, gdzie zamierzamy promować gospodarczo i turystycznie Dolny Śląsk. Z doświadczenia wiem, że takie działania przynoszą efekty – przekonuje marszałek Cezary Przybylski. Jego zdaniem Dolny Śląsk to i tak już „ekstraklasa pod względem atrakcyjności inwestycyjnej”, m.in. dzięki rozbudowywanej przez władze województwa sieci transportowej.

Urzędnicy marszałka przekonują, że jednym z najważniejszych elementów rozwoju jest współpraca sektora nauki i biznesu, dla której samorząd chce być katalizatorem. – To dzięki tym kontaktom powstają niezwykle interesujące przedsięwzięcia, które pozwalają nam piąć się w górę zarówno w rankingach innowacyjności, jak i dotyczących spadku poziomu bezrobocia – mówi marszałek. Wśród planowanych inwestycji wymienia przede wszystkim rozwijanie spółki Kolej Dolnośląskie. ■



2010	2011	2012	2013	2014	2015	2016	2017	2018	Województwo	Zamożność per capita 2018 (w zł)
13	2	4	8	4	1	1	1	1	mazowieckie	420,97
9	1	1	1	9	2	3	2	2	dolnośląskie	301,49
3	4	3	4	3	3	2	5	3	podkarpackie	274,11
14	14	15	13	12	10	4	4	4	wielkopolskie	269,39
6	8	9	11	2	8	7	3	5	zachodniopomorskie	261,93
12	5	6	10	7	11	12	9	6	pomorskie	256,30
15	10	13	15	15	6	14	12	7	śląskie	251,67
7	7	5	7	6	7	5	7	8	kujawsko-pomorskie	245,71
16	16	16	16	16	16	16	11	9	małopolskie	240,86
4	11	12	3	8	9	9	8	10	podlaskie	240,27



# W Brukseli ważą się losy kolejnego okresu programowania

Rozmowa z Adamem  
Struzikiem,  
marszałkiem województwa  
mazowieckiego



Fot. Krzysztof Kania

**Mamy nowy ranking samorządów, ale wśród regionów nie ma większego zaskoczenia – województwo mazowieckie nadal prowadzi.**

Miło nam, bo poza tym, że Mazowsze tytuł lidera zawdzięcza dochodom z podatków, to jestem przekonany, że stan gospodarki województwa jest też efektem prowadzonej przez nas polityki regionalnej, stawiającej m.in. na zrównoważony rozwój i pomocniczość. Mazowsze odnotowało wzrost dochodów własnych. To przełożyło się na wzrost kwot, które mogliśmy przeznaczyć na inwestycje i programy wsparcia, a stabilna sytuacja finansowa i racjonalne wydatki zmniejszyły nasze zadłużenie.

**Właśnie dochody własne były jednym z kluczowych wskaźników branych pod uwagę w analizie prof. Swianiewicza.**

W ubiegłym roku znacznie wzrosły dochody województwa – zarówno z podatku PIT, jak i CIT. Wyniosły w sumie 2,9 mld zł. To znacząca kwota. Oczywiście struktura naszych dochodów jest taka, że udział w PIT nie jest wielki, ale i tak wyniósł 354 mln zł. W pewnym sensie bazę stanowi udział w CIT i przy obecnej sytuacji gospodarczej wyniósł 2,09 mld zł. Do tego doszły płatności z Unii Europejskiej. Stąd efekt. Inwestycje tak zaplanowaliśmy, że rok 2018 zamknął się nadwyżką budżetową w wysokości 326 mln zł.

**Przy takich dochodach faktycznie można pozwolić sobie na ogromne inwestycje. Co najważniejszego wydarzyło się w ostatnim czasie w województwie?**

To był rok wielu inwestycji w naszych instytucjach, ale też rok, w którym znów na dużą skalę możemy prowadzić politykę wsparcia. A ona daje szansę na równomierniejszy rozwój całego regionu. Wydatki wyniosły w sumie 2,6 mld zł. Największa pula, bo ponad 1,1 mld zł, to były wydatki na transport. Proszę zwrócić uwagę na to, że kolejną pozycją jest janosikowe – 376 mln zł, następnie kultura – 283 mln zł, ochrona zdrowia – 276 mln zł i edukacja – 159 mln zł. To

kwoty, które kryją w sobie zarówno bieżące dotacje dla naszych instytucji, jak i inwestycje, na które przekazaliśmy ponad 720 mln zł.

**Na co najwięcej?**

Gros tych środków pochłania modernizacja i budowa dróg – aż 288 mln zł. Ubiegły rok to 315 km zmodernizowanych dróg wojewódzkich. Jedną z największych inwestycji była budowa drogi 747 do mostu w Solcu, łączącego Mazowsze z Lubelszczyzną.

**A kultura i zdrowie?**

Poza tym, że na bieżąco wspieramy nasze instytucje kultury i szpitale w realizacji ich pomysłów na usprawnienie lub ożywienie działalności, co chwilę inwestujemy w rozbudowę lub tworzenie czegoś nowego. Ubiegły rok przyniósł też ważne przedsięwzięcia, na przykład otwarcie ośrodka onkologii w Siedlcach czy budowę nowego szpitala psychiatrycznego w podwarszawskich Żąbkach.

**Mówił pan o programach wsparcia. Kogo dotyczą?**

Prowadzimy kilka programów pomocowych dla gmin lub powiatów. Powstały one w odpowiedzi na głosy płynące od Mazowszan, od samorządowców, o najpilniejszych potrzebach, na które gmina czy powiat nie zawsze mogą sobie pozwolić. Wiele lat temu

stworzyliśmy Samorządowy Instrument Wsparcia Rozwoju Mazowsza. W czasach ostrego drenażu przez janosikowe musieliśmy tę pomoc zarzucić. Wiem, że samorzady czekały na powrót tego wsparcia. Dziś ułatwiamy budowę dróg lokalnych, tworzenie miejsc służących rekreacji i uprawianiu sportu. Mamy środki na rewitalizację zabytków czy modernizację strażnic OSP. Stworzyliśmy program wspierający sołectwa, które dzięki dotacjom od nas mogą realizować pomysły dla swoich wspólnot. To place zabaw, boiska, ale też na przykład stroje dla zespołów ludowych.

**Czyli to programy podobne do tych unijnych. A jak pan ocenia udział funduszy z UE w rozwoju regionu?**

Oczywiście jest on nieoceniony. To ogromny impuls dla samorządów i przedsiębiorców. Mamy właśnie czas, gdy w Brukseli ważą się losy kolejnego okresu programowania. Na razie budżet dla Polski nie zapowiada się dobrze. My od lat zabiegaliśmy o podział statystyczny Mazowsza, który obowiązuje od 2018 r. Teraz liczymy na to, że wszyscy nowi europosłowie, niezależnie od barw politycznych, zadbają o to, aby ten podział był uwzględniony w unijnym budżecie i by Mazowsze nie straciło w najnowszym rozdaniu. Od tego będzie zależał jego dalszy rozwój. ■



# Dobra polityka podatkowa zapewnia sukces

Warszawa, Wrocław, Opole niezmiennie pozostają najbogatszymi miastami wojewódzkimi w Polsce. Wzrost dochodów i dobrą pozycję finansową zawdzięczają przede wszystkim polityce podatkowej, dbałości o mieszkańców, lokalnych przedsiębiorców i turystów. Największy awans w rankingu odnotował natomiast Białystok.



Fot. Urząd Miasta Wrocławia

**W**arszawską kasę zasilają dochody z 92 różnych źródeł, ale o finansowym sukcesie stolicy przesądzają dochody własne, spośród których do najważniejszych należą wpływy z udziału w podatkach PIT i CIT oraz dochody z podatków i opłat lokalnych. W 2018 roku wpływy z podatku dochodowego wyniosły ponad 5,7 mld zł i stanowiły 33,8 proc. wszystkich dochodów, natomiast wpływy z podatków i opłat lokalnych – ponad 2,5 mld zł, czyli 14,9 proc. Choć na dochody Warszawy składają się także goście, turyści oraz przedsiębiorcy, to najważniejszy wpływ

mają jednak podatki od mieszkańców. Dlatego władze Warszawy od wielu lat zachęcają do ich płacenia. Co roku organizowane są akcje zachęcające do rozliczania się z PIT w faktycznym miejscu zamieszkania, a profitem jest system – chociażby Karta Warszawiaka. We Wrocławiu dochody budżetowe w roku 2018 zostały zrealizowane w wysokości blisko 4,5 mld zł, z czego dochody własne to aż 71 proc. We Wrocławiu aż 174 mln zł, czyli o 15 proc., wzrosły wpływy z PIT. Stolica w 2018 roku wydała na inwestycje ponad 2 mld zł. Najwięcej bo 1 mld 158 mln zł

przeznaczono na rozwój infrastruktury transportowej. Drugą pozycję pod względem wysokości wydatków na inwestycje zajmuje edukacja, trzecią ochrona zdrowia. Pieniądże przeznaczono m.in. na budowę drugiej linii metra, rozwój sieci tras rowerowych w ramach ZIT WOF, modernizację ulic, budowę szkół i przedszkoli, budowę i modernizację szpitali. Największy awans odnotował Białystok. Miasto przeskoczyło z 15. na 10. pozycję. Zdecydował o tym kompromis zawarty ze spółką Eiffage, która musiała zapłacić odszkodowanie za niewywiązanie się z budowy stadionu. ■

Ciąg dalszy na stronie 10

# Obecność Opola w czołówce polskich miast to zaszczyt i zobowiązanie

Rozmowa z prezydentem Opola Arkadiuszem Wiśniewskim

**W rankingu zamożności w kategorii miast wojewódzkich Opole na dłużej zagościło na podium. Jaki macie na to patent?**

Dane i rankingi nie biorą się z niczego. To efekt wielu składowych, w tym konsekwentnej polityki na rzecz miasta. Rolą samorządu nie jest prowadzenie działalności gospodarczej, ale wspieranie mieszkańców i przedsiębiorców. Mamy fantastycznych ludzi z głowami pełnymi pomysłów na biznes. My im tylko do tego tworzymy odpowiednie warunki. To miłe uczucie wyprzedzać niemal wszystkie miasta. Gospodarność, aktywność i innowacje na dobre wprowadziły się do Opola. Rozpędziliśmy stolicę Opolszczyzny jak nigdy dotąd. W ciągu ostatnich pięciu lat budżet Opola zwiększył się do ponad miliarda stu tysięcy złotych, niemal dwukrotnie! Do tego dochodzi niespotykana dotąd skuteczność w pozyskiwaniu środków europejskich. Co roku doceniani jesteśmy więc nie tylko w takich rankingach, jak ten prestiżowy „Wspólnoty”, ale również w stale podnoszonym dla Opola ratingu finansowym Fitch. „Financial Times” sklasyfikował nas jako jedno z najlepszych miast w Polsce dla rozwoju gospodarki. Świetnie wypadliśmy także w rankingu „Rzeczpospolitej”. Kilka tygodni temu odebrałem nagrodę magazynu „Forbes” dla Opola jako jednego z 10 najbardziej Otwartych Miast na Ludzi. Dla mnie miasto otwarte na ludzi to takie, które wspiera inicjatywy mieszkańców, integruje pokolenia, pomaga najłabszym i wchodzącym w życie. Znalazło się dla nas miejsce obok Krakowa, Rzeszowa, Łodzi, Gdańska, Wrocławia, Katowic i Poznania!

**Odważnie prezentuje pan opolanom koncepcje kolejnych nowych inwestycji.**

Rzeczywiście, to pokaźny pakiet. Myślę, że na miarę nawet znacznie większych miast niż Opole. Informacja o planach budowy nowoczesnego aquaparku ucieszyła znakomitą większość mieszkańców. Powstanie w miejscu, gdzie obecnie znajduje się stadion Odry Opole. Oczywiście, najpierw więc trzeba wybudować nowy stadion, aby w miejscu starego budować park wodny. Na naszych oczach dzieje się też komunikacyjna rewolucja. Już trwa budowa pierwszego w Opolu trzypoziomowego skrzyżowania. Niedawno wyremontowaliśmy po kilkudziesięciu latach strategiczny most przez Odrę i aortę Opola, jak nazywam ulicę ciągnącą się z jednej strony rzeki na drugą. Miasto odzyskało zaniedbany plac przy dworcu PKS. Znikną stamtąd stare budy pamiętające czasy PRL-u, powstanie nowoczesne centrum przesiadkowe i kolejne kilkadziesiąt miejsc parkingowych. Nie do poznania zmieni się także plac przy dworcu głównym PKP. Wspólnie z Uniwersytetem Opolskim wybudujemy halę sportową dla studentów i Dom Kultury dla

Opole. Fot. Paweł Szpala



seniorów. Nie lada gratka czeka najmłodszych. W fazie projektowej jest hipernowoczesne Centrum Nauki. Przygotowuje je jedno z najlepszych biur projektowych MJZ, które zdobyło nagrodę German Design Award 2018 oraz dwukrotnie nominowane było do World Building Of The Year Award. Wyremontowaliśmy halę widowiskowo-sportową Stegu Arena. Warto było, bo regularnie goszczą w niej teraz największe sportowe imprezy. Pod koniec lipca zagrają nasi mistrzowie świata w siatkówce, zapewne już z naturalizowanym Wilfredo Leonem, jednym z najlepszych siatkarzy globu. W bezpośrednim sąsiedztwie hali powstanie Sportowe Centrum Opola. W minionych latach wybudowaliśmy wiele nowych mieszkań, a będą kolejne – wszystkie wykończone pod klucz. Na prawie 10 ha powstaje park 800-lecia Opola, który świetnie wpisuje się w długofalową politykę zielonego Opola. Sadzimy tysiące drzew i krzewów oraz montujemy budki dla ptaków, ścieżki rowerowe i edukacyjne, oświetlenie, monitoring, wybieg dla psów oraz wiele innych atrakcji.

Najważniejsze miejsca w mieście albo już są zrewitalizowane, albo ten proces jest w trakcie.

**Wszystkie zadania są realne do wykonania?**

Gdy po raz pierwszy w 2014 roku wystartowałem w wyborach prezydenckich, także złożyłem kilka poważnych zobowiązań. Wiele osób kręciło wtedy głowami. Przekonywało, że to niemożliwe. Tymczasem mnóstwo z tych zapowiedzi udało się zrealizować, inne są w trakcie. Biorę odpowiedzialność za wszystkie zobowiązania. Mam wizję miasta! Mieliliśmy w Opolu czas, gdy mówiło się, że najlepszą inwestycją jest kupienie biletu do Wrocławia. Ten okres na szczęście minął już bezpowrotnie, m.in. właśnie dzięki temu, co w ciągu ostatnich lat w Opolu się wydarzyło i zmieniło. Kilka lat temu powiedziałem, że Opole wsiadło do ferrari i w szybkim tempie dogania nowoczesność. W tej sprawie zmieniło się tylko tyle, że już dogoniliśmy liderów i ani myślimy zwalniać. A obiektywne zewnętrzne rankingi są tylko tego potwierdzeniem. ■





Fot. Urząd Miasta Białegostoku



◀ **Marcin Urban**  
skarbnik Wrocławia

### Zwiększamy bazę naszych podatników

Dochody budżetowe w 2018 roku zostały zrealizowane w wysokości blisko 4,5 mld zł, z czego dochody własne stanowiły aż 71 proc. W porównaniu do roku 2017 dochody własne zwiększyły się o ponad 7 proc. W minionych latach przyrost ten był niższy i kształtował się na poziomie 5 proc. rok do roku. Wzrost dochodów własnych wynika przede wszystkim z wysokiej realizacji dochodów z tytułu podatków i opłat. W tej grupie dochodów odnotowaliśmy wzrost na poziomie prawie 12 proc. rok do roku. Kluczowe dla osiągnięcia tak dobrego wyniku były wpływy z PIT, które wzrosły o 174 mln zł, tj. 15 proc. Wynika to przede wszystkim z dynamicznego wzrostu poziomu wynagrodzeń oraz wskaźnika zatrudnienia mieszkańców. Dodatkowo w minionym roku kontynuowaliśmy akcję „Rozlicz PIT we Wrocławiu”, której celem było zwiększenie bazy podatników. Wśród podatków i opłat lokalnych wysokie wpływy odnotowaliśmy z podatku od czynności cywilnoprawnych – wzrost w porównaniu do roku 2017 wyniósł aż 40 proc. Także pozostałe dochody własne, czyli m.in. z tytułu usług świadczonych przez miasto oraz dochody uzyskane z majątku, zostały zrealizowane na poziomie wyższym niż pierwotnie planowano. Dobry wynik po stronie dochodów umożliwił realizację planu inwestycyjnego na poziomie 772 mln zł, czyli o blisko 290 mln zł większym niż w 2017 roku. W ostatnich pięciu latach Wrocław na inwestycje wydał 3 mld zł, z czego na inwestycje drogowe ponad 1,1 mld zł. Udało się przeprowadzić kilka ważnych inwestycji, tj. budowę obwodnicy Leśnicy, Zintegrowanego Systemu Transportu Szynowego w Aglomeracji i we Wrocławiu, Inteligentnego Systemu Transportu „ITS Wrocław”, programy związane z rozbudową sieci dróg rowerowych czy poprawą stanu technicznego infrastruktury drogowej. Na inwestycje w infrastrukturę oświatową miasto przeznaczyło ok. 434 mln zł. Dużą pozycję po stronie wydatków inwestycyjnych stanowią środki na poprawę stanu gminnego zasobu mieszkaniowego – ok. 365 mln zł. Wysokość nakładów inwestycyjnych w nadchodzących latach będzie zdeterminowana przez wysokość dochodów własnych, a także możliwości pozyskania środków europejskich.



◀ **Tadeusz Truskolaski**  
prezydent Białegostoku

### Co rok to sukces

Każde wyróżnienie przyznawane Białemustokowi cieszy, a awans w rankingu zamożności jest wynikiem zaplanowanych, konkretnych i skutecznych działań miasta. Działania, które doprowadziły w 2018 roku do kompromisu zawartego ze spółką Eiffage. Dzięki niemu nasz budżet zasililo 60 mln zł z tytułu odszkodowania za niewywiązanie się z umowy budowy stadionu miejskiego. To niebagatelna kwota i jednorazowy wpływ, który znacząco poprawił stan finansów. Na nasz sukces składają się jednak także drobniejsze działania. Mam na myśli na przykład większe wpływy ze sprzedaży mienia czy z podatku od nieruchomości. Chociaż od 2013 roku nie podnosimy stawek, to przychody rosną dzięki skuteczniejszej windykacji należności i wzrostowi bazy podatkowej. Tutaj także widać rozwój gospodarczy miasta. W 2018 r. w Białymstoku działało o ponad 500 firm więcej niż w 2017 r. Także za 2019 rok pozycja Białegostoku w rankingu „Wspólnoty” będzie wysoka dzięki sądowej wygranej z firmą Enea Wytwarzanie. Po prawomocnym wyroku sądu apelacyjnego do budżetu miasta ma wpłynąć około 30 mln zł nieplanowanych w dochodach na ten rok.

2010	2011	2012	2013	2014	2015	2016	2017	2018	Miasto	Zamożność per capita 2018 (w zł)
1	1	1	1	1	1	1	1	1	Warszawa	7747,11
2	2	2	2	3	2	2	3	2	Wrocław	5805,25
4	6	7	4	6	4	3	2	3	Opole	5747,77
6	5	5	6	4	7	7	7	4	Gdańsk	5617,72
5	4	4	3	5	6	5	5	5	Kraków	5605,84
7	7	3	7	8	8	6	4	6	Poznań	5592,46
3	3	6	5	7	3	4	6	7	Katowice	5411,84
12	12	10	9	9	5	8	8	8	Olsztyn	5063,64
10	9	9	10	10	10	9	9	9	Rzeszów	4979,11
11	11	11	12	2	13	14	15	10	Białystok	4768,84



# Zastrzyk gotówki dla Limanowej

Skok Limanowej z 41. na 8. miejsce to największy sukces w pierwszej dziesiątce miejscowości sklasyfikowanych w kategorii miast powiatowych. Gminie udało się to osiągnąć dzięki sprzedaży udziałów w Zakładzie Gospodarki Komunalnej i Mieszaniowej.

**P**olski Fundusz Rozwoju zapłacił za udziały 12 mln zł, aby miasto mogło rozbudować kanalizację i wodociągi. PFR w ciągu dwudziestu lat ma zainwestować w Limanowej w sumie 50 mln zł.

Ogromnym zastrzykiem finansowym dla miasta było również pozyskanie 35 mln zł z regionalnego programu operacyjnego na inwestycje, których realizacja rozpoczęła się w 2018 roku. – Nasza polityka finansowa opiera się na realnym planowaniu, kontroli i racjonalizacji wydatków bieżących oraz dbałości o dochody własne, dlatego w pierwszej kolejności realizujemy te inwestycje, na które pozyskaliśmy środki zewnętrzne, głównie europejskie – mówi Władysław Bieda, burmistrz miasta.

Niemal 2 mln zł udało się pozyskać na przebudowę budynku przy ul. Czecha, gdzie powstanie dom kultury z salą widowiskową (a do tego biblioteka dofinansowana z Narodowego Programu Rozwoju Czytelnictwa kwotą ok. 2 mln zł). Widownia sali widowiskowej ma pomieścić 440 gości, powiększona zostanie scena, rozbudowane foyer. Znikną bariery architektoniczne utrudniające uczestnictwo w wydarzeniach niepełnosprawnym, seniorom i dzieciom. W sumie budowa Limanowskiego Domu Kultury i biblioteki pochłonie ponad 20 mln zł, ma się zakończyć w tym roku. ■



Burzenie sceny w sali widowiskowej Limanowskiego Domu Kultury. Fot. UG Limanowa

Projekt Limanowskiego Domu Kultury.  
Fot. UG Limanowa



◀ **Władysław Bieda**  
burmistrz Limanowej

## Sukcesy w rankingach to dla mnie paliwo do działania

Jest mi niezmiernie miło, że Limanowa znalazła się w pierwszej dziesiątce najzamożniejszych samorządów 2018 roku, tym bardziej, że awans z 41. na 8. miejsce to miłowy krok. Organizm miasta jest bardzo złożony, trzeba włożyć wiele pracy i wysiłku, aby funkcjonował prawidłowo. Podejmowane przez samorząd działania służą poprawie jakości życia mieszkańców. Rozwiązując skomplikowane sprawy, podejmujemy wyzwania, które mają sprawić, że Limanowa będzie dobrym miastem na przyszłość. Nie sposób nie zauważyć, że nasze miasto rozwija się na wielu płaszczyznach, a nawet wyróżnia na tle innych miast pod względem społeczno-gospodarczym, czego dowodem są miejsca w rankingach o zasięgu ogólnopolskim, a także regionalnym. To cieszy, daje satysfakcję, ale przede wszystkim mobilizuje do dalszej wytężonej pracy. Pragnę podkreślić, że nasz samorząd jest bogaty przede wszystkim bogactwem naszych mieszkańców, ich zaradnością i pracowitością.



# Piaseczno wciąż drugie

Nieprzerwanie od 2014 roku drugie miejsce w kategorii miast powiatowych zajmuje podwarszawskie Piaseczno. To zasługa przede wszystkim byłego burmistrza Zdzisława Lisa, ale jego następca Daniel Putkiewicz przyczynił się do tego sukcesu pracując przez wiele lat jako zastępca burmistrza.

**P**iasieczno to największa w Polsce gmina miejsko-wiejska, stąd mimo wysokich dochodów – które zawdzięcza przede wszystkim wzrastającej liczbie mieszkańców oraz dużemu przyrostowi liczby firm – na pierwszy rzut oka nie widać tu bogactwa. Dużą część wydatków pochłaniają bowiem tereny wiejskie. Władze z jednej strony rozwijają infrastrukturę techniczną i społeczną, by zachęcała do zamieszkania, a z drugiej starają się, aby mieszkańcy chcieli tu płacić podatki. Uroczomiona została Piaseczyńska Karta Mieszkańca, która oferuje darmowe przejazdy lokalną komunikacją, zniżki na komunikację w Warszawie, dostęp do darmowych usług,

jak np. czipowanie czy sterylizacja zwierząt domowych. Sztandarową inwestycją było warte ponad 50 mln zł Centrum Edukacyjno-Multimedialne, które będzie siedzibą nowej szkoły, przedszkola jak również publicznej biblioteki. To największa inwestycja kulturalna w historii gminy. Piaseczno inwestuje w rozwój dróg i transportu publicznego. Tylko w 2018 r. na rozbudowę dróg przeznaczono ok. 60 mln zł.

Władze już planują następne imponujące inwestycje: budowę sali widowiskowej czy kompleksu sportowego z dużym basenem. Na modernizację czekają też obiekty historyczne: Dom Żółki czy dworek Poniatówka. ■



**Daniel Putkiewicz**  
burmistrz  
Piaseczna

## Sukces zawdzięczamy młodym mieszkańcom

Piaseczno jest podwarszawską gminą, która łączy w sobie cechy nowoczesności i walory dużego miasta z bliskością terenów zielonych i miejsc do weekendowego wypoczynku. Markę od lat budujemy na szerokiej ofercie mieszkaniowej i dużej dostępności terenów z przeznaczeniem pod budownictwo jednorodzinne, jak również dobrej lokalizacji. Bliskość stolicy, dobra infrastruktura oraz dogodne połączenia komunikacyjne, a także stały wzrost liczby mieszkańców – to nasze atuty. O wygodzie mieszkania w Piasecznie stanowi rozwinięty rynek usług, liczne sklepy i centra handlowe, ale też inwestycje realizowane przez samorząd. Powstają nowe szkoły, dziesiątki kilometrów nowych dróg, obiekty sportowe oraz tereny zielone. Sukces Piaseczno zawdzięcza młodym mieszkańcom. I nie chodzi mi o metrykę, a o stan ducha i energię oraz inicjatywę – większość spośród kilku tysięcy zarejestrowanych u nas firm to średnie i małe przedsiębiorstwa, często rodzinne, aczkolwiek Piaseczno jest też siedzibą wielu dużych korporacji i firm z kapitałem zagranicznym.



2010	2011	2012	2013	2014	2015	2016	2017	2018	Miasto	Województwo	Zamożność per capita 2018 (w zł)
1	1	1	1	1	1	1	1	1	Polkowice	dolnośląskie	6950,52
8	4	2	4	2	2	2	2	2	Piaseczno	mazowieckie	4860,82
21	18	18	10	13	10	7	7	3	Grodzisk Mazowiecki	mazowieckie	4846,57
2	2	3	3	3	4	3	4	4	Kozienice	mazowieckie	4683,31
4	6	6	5	5	5	4	6	5	Mikołów	śląskie	4404,41
7	5	10	7	6	3	6	3	6	Zakopane	małopolskie	4296,28
10	13	27	14	9	7	11	10	7	Pruszcz Gdański	pomorskie	4272,36
11	30	13	26	11	18	33	41	8	Limanowa	małopolskie	4247,27
5	3	5	2	4	8	8	13	9	Nowy Dwór Mazowiecki	mazowieckie	4115,29
40	26	22	34	42	24	13	11	10	Wysokie Mazowieckie	podlaskie	4096,38



# Grodzisk Mazowiecki

## — adres z przyszłością!



Grodzisk Mazowiecki to ponad 45-tysięczna gmina, położona 30 km na południowy zachód od Warszawy. Bardzo dobrze rozwinięty transport publiczny (PKP i WKD), komunikacja miejska oraz bliskość autostrady A2 to jej niewątpliwie atuty. Ale najważniejszy atut to mieszkańcy – niezwykle otwarci, z inicjatywą, skorzy do współpracy. To oni stanowią o wyjątkowości miasta i gminy, tworząc niepowtarzalny klimat.

**W**edług danych GUS Grodzisk Mazowiecki znajduje się w czołówce polskich miast, w których żyje się najlepiej. Posiada bogatą infrastrukturę, zarówno oświatową, sportową, jak i miejską. Znajdują się tutaj galerie handlowe, liczne sklepiki, kino, basen, parki. W ostatnich latach liczba mieszkańców wzrasta. Rodzi się coraz więcej dzieci, a gmina stara się otoczyć rodziny opieką. Bardzo ważnym instrumentem polityki rodzinnej jest wprowadzony w 2008 roku system wsparcia rodzin wielodzietnych. Od tego czasu gmina stosuje program ulg w ramach Karty Dużej Rodziny. To wszystko razem powoduje, że dzisiaj nasze miasto może poszczycić się jednym z najwyższych wskaźników migracji w kraju. Grodzisk Mazowiecki przyciąga też swoim kulturowym i przyrodniczym bogactwem. Zabytko-

we budynki, parki, malowniczo wijące się rzeczki, liczne stawy, leśne uroczyska, a także ciekawa historia to niewątpliwie walory grodziskiej ziemi. Założony w XVIII w. park im. hr. Skarbków był częścią ogrodów otaczających dwór. Obecnie, po rewitalizacji, jest celem wycieczek weekendowych mieszkańców stolicy i okolic. Położone nieopodal Stawy Goliana powstały w XIX w. w wyniku spiętrzenia rzeki Rokicianki. Dwa zbiorniki o łącznej powierzchni ponad 2 ha, z charakterystyczną dla środowiska wodnego roślinnością, rozdziela wyspa z groblami. Na jednym ze stawów znajduje się drewniany pomost-scena, na której odbywają się koncerty. W 2018 r. została otwarta, pięknie odrestaurowana, willa „Niespodzianka” – zabytek cenny zarówno dla historii Polski, jak i Grodziska Mazowieckiego. Zbudowa-

na w 1903 r. w secesyjnym stylu stała się atrakcją turystyczną.

Na szczególną uwagę zasługują pięknie zrewitalizowane Stawy Walczewskiego. Miejsce tętni życiem dzięki stworzeniu kąpieliska publicznego z plażą, a także wyposażeniu go w infrastrukturę, która sprzyja rekreacji. Sprzęt wodny, kąpielisko, plaża, boisko do piłki nożnej, koszykówki, piłki plażowej, siłownia zewnętrzna i plac zabaw sprawiają, że stawy cieszą się ogromną popularnością.

Grodzisk Mazowiecki to także miejsce, gdzie warto prowadzić interesy. Proinwestycyjna polityka władz miejskich, utworzenie i uzbrojenie specjalnych stref przemysłowych, przyjazne podejście do przedsiębiorców przyciągnęło do Grodziska Mazowieckiego kilkadziesiąt firm, które stworzyły ponad 3 tys. miejsc pracy. Inwestorzy doceniają nie tylko dobre położenie geograficzne, ale przede wszystkim pozytywne nastawienie samorządu i pomoc w realizacji przedsięwzięć.

Grodzisk Mazowiecki to miejsce idealne do życia. Działa tu kilkadziesiąt organizacji pozarządowych, z czego znaczną część stanowią kluby sportowe. Do dyspozycji mieszkańców jest szeroka i stale rozbudowywana infrastruktura w postaci skwerów, ścieżek rowerowych, placów zabaw, boisk zewnętrznych, siłowni czy skateparku. Szeroką ofertę artystyczną mają prężnie działające instytucje, od Ośrodka Kultury, przez Bibliotekę Publiczną, po Państwową Szkołę Muzyczną i Ognisko Plastyczne.

Dumą miasta jest budynek Mediateki. To innowacyjny projekt, w którym organizowane są zajęcia dla różnych środowisk i grup wiekowych. Łączy w sobie kilka elementów: bibliotekę ukierunkowaną nie tylko na czytelnictwo, ale też na nowe technologie oraz Strefę Aktywnego Seniora z bardzo rozbudowanym programem bezpłatnych zajęć. Jest sala komputerowa, multimedia (audiobooki i filmy), sala YouMedia, w której do nauki i zabawy z dziećmi wykorzystuje się takie technologie, jak bieżnia wirtualnej rzeczywistości czy druk 3D.

**Zapraszamy do Grodziska Mazowieckiego – gminy, w której warto żyć i rozwijać swoje pasje. To adres z przyszłością!**





# Gdynia znów wyżej

Gdynia z roku na rok umacnia pozycję w rankingu zamożności. W zeszłorocznym zestawieniu udało się jej wskoczyć do pierwszej dziesiątki, a w tym roku – dzięki 14-proc. wzrostowi dochodów – znalazła się na 8. miejscu.



Wizualizacja Teatru Miejskiego w Gdyni

W stosunku do 2017 roku Gdynia zanotowała wzrost dochodów o prawie 200 mln złotych. Dochody bieżące ukształtowały się na poziomie o 8 proc. wyższym niż przed rokiem, osiągając prawie półtora miliarda złotych. Decydujące znaczenie miał tu wzrost udziału we wpływach z podatków dochodowych (o prawie 50 mln zł) oraz dotacji z budżetu państwa (o ponad 14,5 mln zł). Dzięki coraz większemu budżetowi władze tego miasta mogą realizować duże inwestycje. W zeszłym roku zakończono rozbudowę przystani rybackiej na Oksywiu. Projekt pochłoniął po-

nad 3 mln zł. Rybacy dostali budynek socjalny oraz boksy do przechowywania sieci i sprzętu. Do przystani wybudowano nową drogę.

W planach jest teraz rozbudowa Teatru Miejskiego im. Witolda Gombrowicza. Budynek będzie wyższy, dzięki wyniesieniu nieużytkowanego do tej pory poddasza i przebudowie dachu. Drewnianą konstrukcję zastąpi żelbetowy strop oraz ściany. Nowo wygospodarowana przestrzeń posłuży za magazyn dekoracji. Zmodernizowane zostaną wejścia, będzie nowy wystrój i większe okna dostanie kawiarnia, powiększy się strefa szatni. Powstanie nowe pomieszczenie konferencyjne. Prace mają się rozpocząć w 2021 roku.

Szybciej, bo do końca 2020 roku, powstanie park Centralny z parkingiem podziemnym na 270 samochodów. Stworzona zostanie strefa wyciszona i zacieniona ze stolikami szachowymi, torem do gry w bule, ławeczkami, alejkami spacerowymi i wybiegiem dla psów. Obecny skatepark zostanie zachowany. Boisko z asfaltową bieżnią zostanie zamienione na uniwersalny teren zielony z alejkami, o co wnioskowali mieszkańcy. Powstanie też kameralna przestrzeń na koncerty lub festyny, ze specjalnym podestem. ■



◀ **Marek Łucyk**  
wiceprezydent Gdyni

## Mamy sztab wysokiej klasy fachowców

Bardzo się cieszę, że Gdynia uplasowała się tak wysoko w rankingu najzamożniejszych gmin w Polsce, ale nie jest to dla mnie zaskoczeniem. Nad tym, aby naszym mieszkańcom żyło się dobrze i wygodnie, mieli dobrą pracę i różnorodną ofertę wypoczynku, aby jakość życia w Gdyni była najwyższa, pracuje sztab fachowców. Inżynieria finansowa jest skrojona dokładnie na miarę naszego miasta, a przy tym bardzo elastyczna. Potrafimy szybko reagować na zmiany, a wyzwania

traktujemy jako szanse. Przykładem może być szereg inwestycji związanych z wodami opadowymi, na które uzyskaliśmy bardzo duże unijne dofinansowanie, a dotyczących bardzo wielu dziedzin życia. Bo odwodniając potok, nie tylko zagospodarujemy deszczówkę, zabezpieczamy sporą część miasta przed negatywnymi skutkami ulew, ale dajemy mieszkańcom urokliwe miejsce do wypoczynku. Budując odwodnienie boiska, modernizujemy obiekt sportowo-rekreacyjny. Kupując nowe trolejbusy, poprawiamy komfort korzystania z komunikacji miejskiej, jak i jakość powietrza. Strategia zrównoważonego rozwoju przynosi efekty, a my nie zamierzamy spocząć na laurach. Liczę, że w kolejnych latach nasz wynik będzie jeszcze lepszy.

2010	2011	2012	2013	2014	2015	2016	2017	2018	Miasto	Zamożność per capita 2018 (w zł)
1	1	1	1	1	1	1	1	1	Sopot	7494,71
6	3	5	12	7	9	2	3	2	Świnoujście	7127,15
2	2	2	3	4	2	3	2	3	Płock	6357,54
8	10	7	6	5	3	4	4	4	Gliwice	5336,11
3	8	12	2	2	8	7	6	5	Dąbrowa Górnicza	5205,31
10	6	11	11	12	13	9	11	6	Nowy Sącz	5201,53
13	7	6	8	9	5	8	9	7	Ostrołęka	5172,17
7	15	17	16	14	11	12	10	8	Gdynia	5142,21
4	5	4	4	8	6	5	7	9	Krosno	5094,18
5	4	3	5	6	4	6	8	10	Konin	4979,58

# Krosno inwestuje w biznes

Zmodernizowane lotnisko, tereny inwestycyjne i budynki TBS, w których partycypować będą przedsiębiorcy (dla swoich pracowników) – to tylko niektóre ze sposobów na rozwój biznesu w Krośnie.

Miasto zajęło 9. lokatę w kategorii miast na prawach powiatu.

**W** polityce finansowej miasta wykorzystujemy okazje – chwali się Piotr Przytockki, prezydent Krosna. – Dlatego zainwestowaliśmy 36 milionów złotych w modernizację lotniska dla potrzeb szkolenia lotniczego. Inwestycję sfinansowaliśmy w formule factoringu, wykorzystując okres obniżonej aktywności inwestycyjnej innych samorządów, zapłaciliśmy mniej niż połowę wartości kosztorysowej.

Inwestycją, która ma wpływać na bogactwo Krosna w przyszłości, jest zakup nieruchomości o powierzchni 140 ha, co pozwoli połączyć miasto z projektowaną drogą ekspresową S19. Po jej uzbudowaniu przedsiębiorcy dostaną możliwość realizowania tam nowych inwestycji. Firmy będą potrzebowały rąk do pracy. Dlatego miasto planuje wybudować kilkaset mieszkań w systemie TBS, w których innowacją jest to, że koszty partycypacji pokrywać mogą przedsiębiorcy. – Koszty partycypacji (40–50 tys. zł za mieszkanie) pracodawca może pokryć bezpośrednio lub udzielając pożyczki pracownikowi – tłumaczy Piotr Przytockki.

Władze miasta nie zapominają o mieszkańcach, dlatego za prawie 40 mln zł kupiono autobusy niskoemisyjne, a w planach jest modernizacja praktycznie całej infrastruktury miejskiej służącej komunikacji zbiorowej. Kolejne 14 mln zł wydano na instalacje systemów energii odnawialnej w domach. W najbliższej przyszłości na potrzeby stworzenia Etnocentrum Ziemi Krośnieńskiej modernizacji ma się doczekać zabytkowy dworzec PKP. ■



◀ **Piotr Przytockki**  
prezydent Krosna

## Potrzebujemy środków na inwestycje

Miasto zawdzięcza swoją pozycję w rankingu mieszkańcom. Od zawsze mamy wysoki wskaźnik osób prowadzących działalność gospodarczą (obecnie ok. 9,8 proc. w stosunku do liczby mieszkańców) i niski poziom bezrobocia (na koniec 2018 roku – 2,6 proc.). Wyzwaniem dla nas będzie sfinansowanie następnych inwestycji infrastrukturalnych, w tym na terenie zakupionej 140-hektarowej nieruchomości byłego lotniska Iwonicz, które zamierzamy włączyć do granic miasta. Potrzebne są nam ogromne środki na budowę łącznika do drogi krajowej oraz dróg i sieci niezbędnych dla przyszłych inwestorów. Rozważamy powołanie spółki, której celem byłoby przeprowadzenie tego procesu.



Lotnisko w Krośnie. Fot. UM Krosno

REKLAMA

## Kondycja Płocka jest znakomita



PŁOCK

**N**a sukces finansowy Płocka składa się kilka elementów. Wpływ na zamożność miasta ma nasza skuteczność w pozyskiwaniu środków zewnętrznych, m.in. z Unii Europejskiej i programów rządowych. Dzięki temu budżet miasta w 2018 roku przekroczył miliard złotych, a na same inwestycje mogliśmy przeznaczyć 318 mln zł. Zrealizowaliśmy wiele ważnych dla mieszkańców, ale też kosztownych inwestycji, jak budowa obwodnicy czy remont bulwarów wiślanych. Tworzymy przyjazne warunki do prowadzenia biznesu, modernizujemy miejską infrastrukturę, wspieramy startupy i badania naukowe. Rozwijamy też sieć żłobków i przedszkoli oraz budujemy „Mieszkania na start”. Wszystko po to, aby stworzyć dobre warunki do życia, pracy i realizacji planów. W Płocku działa wiele podmiotów gospodarczych, w tym duże, ważne dla polskiej gospodarki firmy, od których podatki zasilają nasz budżet.

Płock jest w bardzo dobrej kondycji, rozwija się w sposób harmonijny i stabilny oraz wykorzystuje swoje szanse. ■



**Andrzej Nowakowski**  
prezydent Płocka

# Spory awans powiatu giżyckiego

Skok z pozycji szesnastej na szóstą – najwyższą w historii naszego rankingu. Co było jego powodem? Jakie najważniejsze inwestycje zrealizowano w ostatnich latach – specjalnie dla „Wspólnoty” pisze starosta giżycki.

**Autor: Mirosław Dariusz Drzażdżewski\***

**B**ezpośrednią przyczyną wzrostu zamożności powiatu giżyckiego w ubiegłym roku jest dokonana w 2018 r. sprzedaż mienia – dużej nieruchomości gruntowej na terenie miasta na cele mieszkaniowe. Ta transakcja spowodowała, że w ubiegłym roku istotnie wzrósł przychód na jednego mieszkańca.

Wspólnota powiatowa w ostatnich latach rozwija się bardzo dobrze. Potwierdzają to analizy lokalnego rynku pracy. Stopa bezrobocia w powiecie giżyckim, według GUS, na koniec kwietnia 2019 roku wynosiła 8,1 proc. ludności aktywnej zawodowo, tj. 1,9 pkt. proc. mniej, niż w końcu kwietnia 2018 roku (kraj – 5,6 proc., województwo – 9,7 proc., podregion ełcki – 11,3 proc.). Ten trend utrzymuje się od kilku lat, sytuacja gospodarcza powiatu giżyckiego przedstawia się coraz lepiej na tle sytuacji województwa czy podregionu.

Wśród ważnych inwestycji na czoło wysuwają się te zrealizowane ze wsparciem funduszy europejskich. Powiat giżycki jest członkiem Stowarzyszenia Samorządów Wielkich Jeziora Mazurskie 2020, z którym zrealizował szereg znaczących przedsięwzięć. Należą do nich m.in. Mazurska Pętla Rowerowa (aktualnie w fazie przetargowej), polegająca na budowie około 300 km ścieżki rowerowej wokół Wielkich Jezior Mazurskich. Będzie to z pewnością potężny magnes przyciągający rzeszę turystów, dla których rower jest najważniejszym elementem wypoczynku. Wspólnie z gminami powiat korzysta z wielu źródeł finansowania inwestycji. Należą do nich z pewnością inwestycje drogowe. Tylko w 2018 r. w zakresie inwestycyjnych robót budowlanych wykonano:



Starosta  
Mirosław Dariusz  
Drzażdżewski

1) przebudowę drogi powiatowej nr 1823N na odcinku Giżycko–Kozuchy Wlk.–Kruklina–Sucholaski;

2) przebudowę skrzyżowania drogi powiatowej nr 1831N z drogą gminną 133002N w miejscowości Kleszczewo;

3) budowę chodnika przy drodze powiatowej nr 1853N w miejscowości Talki;

4) wzmocnienie nawierzchni drogi powiatowej nr 1726 N Ryn–Stara Rudówka–droga woj. nr 643;

5) utwardzenie drogi powiatowej nr 1708N;

6) budowę chodnika przy drodze powiatowej nr 1726N Ryn–Stara Rudówka, w miejscowości Stara Rudówka;

7) przebudowę drogi powiatowej nr 4467 (ul. Traugutta w Giżycku, na odcinku od al. 1 Maja do ul. Pionierskiej);

8) budowę chodnika przy drodze powiatowej nr 1738N w miejscowości Kruklanki;

9) budowę chodnika przy drodze powiatowej nr 1738N w miejscowości Żywki;

10) budowę chodnika wraz z przebudową odcinka drogi powiatowej nr 1734N koło miejscowości Brożówka.

Dofinansujemy w ostatnim okresie liczne zadania w oświacie. Budynek są docieplane, a pracownie szkolne wyposażane w nowoczesny sprzęt dydaktyczny. Pozwoli to naszym uczniom na uzyskanie dobrego wykształcenia, a po zakończeniu edukacji związaną z regionem przyszłości.

Wiele środków finansowych zaangażowanych zostało w ostatnich latach w poprawę infrastruktury ochrony zdrowia. W szpitalu giżyckim wybudowano nowy Szpitalny Oddział Ratunkowy, zakupiono sprzęt i aparaturę medyczną o wartości kilku milionów złotych. Przed nami jednak jeszcze wiele pracy. ■

*\*starosta giżycki*

2010	2011	2012	2013	2014	2015	2016	2017	2018	Powiat	Województwo	Zamożność per capita 2018 (w zł)
1	1	1	2	2	1	2	1	1	człuchowski	pomorskie	1455,44
2	2	2	1	1	2	1	2	2	przysuski	mazowieckie	1374,80
56	30	24	18	14	14	3	4	3	opatowski	świętokrzyskie	1266,82
16	36	21	30	28	35	33	30	4	gryficki	zachodniopomorskie	1197,40
11	13	12	12	17	6	10	8	5	węgorzewski	warmińsko-mazurskie	1148,11
20	20	19	15	11	17	12	16	6	giżycki	warmińsko-mazurskie	1125,61
96	68	59	40	15	16	14	10	7	pułtuski	mazowieckie	1106,90
8	6	5	8	6	3	4	6	8	świdwiński	zachodniopomorskie	1103,80
113	104	48	59	25	21	20	18	9	głubczycki	opolskie	1056,18
4	17	14	13	10	10	7	5	10	malborski	pomorskie	1049,57



# Chcemy utrzymać tempo rozwoju

Zmiany administracyjne dokonane w 1998 r. powołały do życia samorządy szczebla powiatowego. Dwadzieścia lat, które upłynęły do dziś, skłaniają do analiz i podsumowań.



**Starostwo powiatowe**  
77-300 Człuchów,  
ul. Wojska Polskiego 1  
tel. (59)8343461,  
faks (59)8342539  
[www.starostwo.czluchow.org.pl](http://www.starostwo.czluchow.org.pl)



**D**obra strategia rozwoju i konsekwentna jej realizacja umożliwiły osiągnięcie zamierzonych celów. Przypisane ustawą samorządową zadania powiatu w zderzeniu z rzeczywistością i ograniczonymi środkami finansowymi zmuszają do poszukiwania skutecznych metod realizacji zadań przy posiadanych zasobach. Bardzo ważnym instrumen-

tem w realizacji zamierzeń były i są środki pozyskiwane z Unii Europejskiej w ramach dostępnych programów operacyjnych jak również programy krajowe oraz inne źródła wsparcia. Kontynuowane są zatem inwestycje w infrastrukturę drogową, oświatową, zdrowotną i pomocy społecznej oraz sportowo-rekreacyjną. Standaryzacja placówek opiekuńczo-wychowawczych, poszerzenie oferty oświatowej w zakresie kształcenia w kierunkach pożądanym w regionie – to jedne z ważniejszych zadań obecnego czasu. Równie ważny dla mieszkańców powiatu jest rozwój transportu publicznego, angażujący znaczne środki finansowe oraz wymagający intensywnych działań organizacyjnych. W ramach dostępnych

środków zewnętrznych, przy maksymalnym możliwym zaangażowaniu środków własnych i partnerów zwiększamy bezpieczeństwo komunikacyjne na znacznym obszarze, chociaż potrzeby są ciągle duże.

Ogromnym wyzwaniem dla powiatu jest utrzymanie szpitala powiatowego i dostosowanie infrastruktury do wymogów prawa i potrzeb mieszkańców. Realizacja tak wielu zadań nie byłaby możliwa bez ciągłej poprawy jakości zarządzania i racjonalnej gospodarki finansowej. Powiat człuchowski jest również inicjatorem i koordynatorem wielu działań realizowanych z partnerami. Dobra współpraca i zaangażowanie lokalnych podmiotów gospodarczych umożliwiają wykonanie wielu zadań w ramach sił i środków lokalnych.

Wszystkie te działania samorządu sprawiają, że powiat człuchowski od początku zdobywał wiele wyróżnień i znajdował się w czołówkach rankingów. Wzajemne zrozumienie i współpraca wszystkich jednostek samorządu terytorialnego w powiecie oraz z samorządem województwa i wojewodą pomorskim są szansą na utrzymanie tempa rozwoju i sukcesów przekładających się na lepsze warunki życia mieszkańców.



**Aleksander Gappa**  
starosta człuchowski

# Sukces Świeradowa-Zdroju

Przebudowa starego dworca kolejowego na nowoczesne centrum kultury, budowa ścieżek rowerowych – to najważniejsze inwestycje zrealizowane w Świeradowie-Zdroju. Dobiega też końca budowa przedszkola, które ma być jedną z najnowocześniejszych placówek w Polsce.

Świeradów-Zdrój to niewielka, licząca nieco ponad 4 tys. mieszkańców miejscowość uzdrowska w południowo-zachodniej części woj. dolnośląskiego. Jest chętnie odwiedzana przez turystów i kuracjuszy. Dla miasta rok 2018 był bardzo dobry – gmina zajęła trzecie miejsce w naszym rankingu awansując z 12. Na poziom zamożności miał wpływ zarówno rozwój lokalnych podmiotów gospodarczych, turystyki, ale też wzrost wpływów z podatków. Dochody z podatku od nieruchomości w 2018 roku wyniosły ponad 4,3 mln zł i były wyższe niż rok wcześniej o 219 tys. zł. Natomiast wpływy z opłaty uzdrowskiej wyniosły 2,2 mln zł – więcej o 254 tys. zł.

Zastrzyk gotówki wspomógł inwestycje. Jedną z najważniejszych jest budowa przedszkola miejskiego. Budynek będzie niskoenergetyczny, przystosowany do potrzeb osób niepełnosprawnych. Na trzech kondygnacjach znajdzie się 10 sal, szatnie, sala teatralno-widowiskowa wyposażona w system oświetlenia i nagłośnienia scenicznego, sa-

ła zabaw typu „Małpi gaj”, kuchnia z zapleczem i stołówką, gabinet logopedyczny i pielęgniarski, gabinety dla kadry nauczycielskiej oraz obsługi techniczno-organizacyjnej. Na zewnątrz obiektu powstaną nowe place zabaw, chodniki i drogi wewnętrzne oraz parking. Na dachu znajdzie się zielony ogród.

Kolejna inwestycja to ścieżki rowerowe, wybudowano ich 4 km. Oznakowane zostały 26 słupkami drewnianymi, na których umieszczono tabliczki kierunkowe i z nazwami poszczególnych odcinków. Najważniejsza była jednak przebudowa byłego dworca kolejowego na centrum muzealno-kulturalne. Powstała sala wystawowa prezentująca historię kolei izerskiej – tutaj umieszczona została ruchoma makieta odzwierciedlająca przebieg linii kolejowej 336 wraz z infrastrukturą techniczną. Powstała sala widowiskowo-wystawieniczo-warsztatowa i pracownice: muzyczna, fotograficzna, plastyczna oraz harcówka. Odbudowano peron wraz z wiatą peronową oraz fragmentami toru do prezentacji zabytkowego taboru kolejowego. ■



◀ **Roland Marciniak**  
burmistrz Świeradowa-Zdroju

## Dobra współpraca oznacza sukces

Zarządzanie gminą to ogromna odpowiedzialność, ale też złożony proces, zależny od wielu osób, organizacji, czynników. Dobra współpraca to recepta na rozwój miasta. Tak jest w naszym przypadku. To właśnie współpraca z radą miasta, wzajemna gotowość do osiągnięcia kompromisu, sprawiły, że w 2018 roku udało się przeprowadzić znaczące inwestycje w infrastrukturę. Pod względem wartości inwestycji w przeliczeniu na jednego mieszkańca jesteśmy w czołówce polskich samorządów, mimo że mieszkańcy i przedsiębiorcy płacą jedne z najniższych podatków w regionie. Zaciągnięte kredyty na wkład własny do realizowanych projektów unijnych spłacamy na czas. Każde zakończone przedsięwzięcie to sukces samorządu i mieszkańców. W 2018 roku realizowaliśmy 11 projektów unijnych. Najważniejsze z nich dotyczyły rozbudowy Miejskiego Zespołu Szkół i Szkoły Podstawowej nr 2, budowy przedszkola, rozbudowy oczyszczalni ścieków, budowy wodociągów i kanalizacji sanitarnej, adaptacji przejętego od PKP byłego dworca. Świeradów-Zdrój jest jednym z najszybciej rozwijających się miast w Polsce, jednak możliwości finansowe gminy są ograniczone. Sytuacja rynkowa sprawia, że koszty usług, dostaw i robót budowlanych drastycznie wzrosły. Wiele planów i zamierzeń trzeba weryfikować. Mimo problemów, z jakimi musiał zmierzyć się samorząd, rok 2018 należy ocenić bardzo pozytywnie.

2010	2011	2012	2013	2014	2015	2016	2017	2018	Miasto	Województwo	Zamożność per capita 2018 (w zł)
1	1	1	2	1	1	1	2	1	Krynica Morska	pomorskie	11018,01
7	6	4	5	2	2	2	1	2	Dziwnów	zachodniopomorskie	10050,79
34	24	15	14	10	10	8	12	3	Świeradów-Zdrój	dolnośląskie	10027,76
191	151	147	106	156	167	392	262	4	Byczyna	opolskie	8044,98
13*	8*	12*	7*	5*	5*	4*	3	5	Mielno	zachodniopomorskie	8022,19
12	8	5	4	3	3	5	6	6	Podkowa Leśna	mazowieckie	7502,32
3	3	7	3	8	5	3	4	7	Międzyzdroje	zachodniopomorskie	7261,49
9	4	3	9	9	7	4	5	8	Łeba	pomorskie	7153,59
178	285	336	360	326	275	82	94	9	Karczew	mazowieckie	6919,39
18	17	6	6	4	4	7	7	10	Karpacz	dolnośląskie	6812,04

\* wśród wiejskich





# VADEMECUM DYREKTORA SZKOŁY

## na rok szkolny 2019/2020

### PROFESJONALNY KALENDARZ

#### KALENDARZ ZAWIERA

- Kalendarz roku szkolnego 2019/2020
- Ważniejsze daty w roku szkolnym 2019/2020
- Kalendarz ekologiczny – wykaz świąt ekologicznych
- Święta narodowe, religijne i okolicznościowe

#### NOTATKI DYREKTORA SZKOŁY

- tygodniowy rozkład zajęć
- lista nauczycieli
- grafik hospitacji
- terminarz posiedzeń Rady Pedagogicznej
- skład Rady Rodziców
- skład Rady Szkoły

#### WAŻNE INFORMACJE DLA DYREKTORA SZKOŁY

- Terminarz dyrektora szkoły – przejrzyste kalendarium umożliwiające zapisywanie rozkładu dnia w uporządkowany sposób, w segmentach określonych godzinowo
- Tabele umożliwiające w przejrzystej i wygodnej formie planowanie roku szkolnego 2019/2020 oraz 2020/2021
- Obszerna i bardzo bogata, niezwykle praktyczna, podana w uporządkowanej formie część informacyjna. SEGMENTY TEMATYCZNE, np. edukacja, wolontariat, pomoc, telefony zaufania, zawierająca adresy, telefony, e-maile, strony www, a także charakterystykę działalności fundacji, stowarzyszeń, programów, projektów
- Przewodnik po stypendiach – kompendium wiedzy na temat stypendiów dostępnych w roku szkolnym 2019/2020; prezentujemy stypendia ogólnopolskie, kryteria i procedury przyznawania oraz konkretyzujemy adresatów i zakres pomocy.
- Elegancka forma czyniąca VDS prestiżowym narzędziem pracy dyrektora oraz efektywnym gadżetem

#### KOMPENDIUM WIEDZY

Opracowanie merytoryczne na temat zmian prawnych w oświacie!

MUNICIPIUM SA 

Zamówienia: ul. Marynarska 19A piętro 10, 02-674 Warszawa  
tel. 22 242 80 10, faks: 22 242 80 57, [handlowy@municipium.com.pl](mailto:handlowy@municipium.com.pl)

# Trudne bogactwo

W czołówce rankingu znajdują się gminy „po przejściach” oraz takie, które nadchodzących perturbacji mocno się obawiają. Na tereny najbogatszego Kleszczowa chrapkę ma znajdująca się na 240. miejscu gmina Bełchatów. Wniosek o zmianę granic rozpatruje rząd. Drugi w naszym rankingu Rewal właśnie wyszedł z programu naprawczego.

**W**niosek w sprawie zmiany granic pomiędzy Bełchatowem i Kleszczowem rozpatrzy Rada Ministrów do końca lipca. Nie będzie to jednak rozstrzygnięcie ostateczne. W historii korekt granic znamy przykłady wycofania się z wcześniej podjętych decyzji nawet pod koniec grudnia.

Wiele gmin wnioski o zmianę granic składa przez wiele lat i dopiero po latach są one akceptowane. Gmina Bełchatów swój złożyła po raz pierwszy. Niezależnie od tegorocznego rozstrzygnięcia spór będzie więc się toczył. Źródłem bogactwa Kleszczowa są tereny, na których działa elektrownia i kopalnia węgla brunatnego. W zeszłym roku tylko z podatków płaconych przez te podmioty Kleszczów zyskał ponad 200 mln zł. Po zmianie granic 50 mln zł z tego wzięłaby gmina Bełchatów, której dochody dzięki temu podwoiłyby się. W naszym rankingu awansowałaby do pierwszej dwudziestki.

POZIOM WYDATKÓW I DOCHODÓW BUDŻETOWYCH GMINY REWAL (W ZŁ)

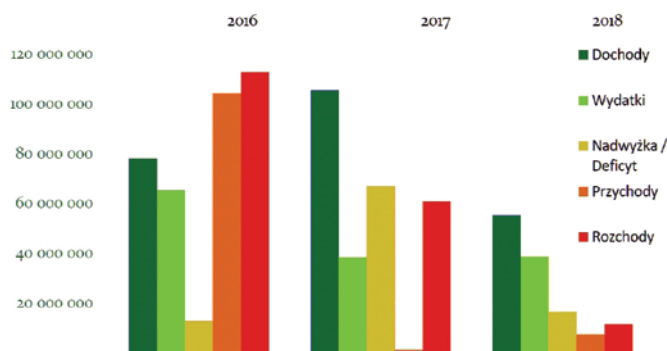

A Kleszczów i tak utrzymałby pierwszą pozycję.

W drugim w rankingu Rewalu też nie jest spokojnie. Gmina wyszła właśnie z programu postępowania naprawczego, który realizowała w latach 2016–2018. – W jego trakcie zredukowano do minimum wydatki, w tym wszystkie inwestycyjne, poza wydatkami na

inwestycje rozpoczęte i wymagające zakończenia bądź takimi, które były niezbędne do prawidłowego i bezpiecznego funkcjonowania gminy. W związku z tym w ostatnich trzech latach nie zrealizowano żadnych projektów inwestycyjnych. Konsekwentne działania urzędu doprowadziły też do zwiększenia dochodów z tytułu podat-

2010	2011	2012	2013	2014	2015	2016	2017	2018	Gmina	Województwo	Zamożność per capita 2018 (w zł)
1	1	1	1	1	1	1	1	1	Kleszczów	łódzkie	35829,15
3	2	2	2	2	2	2	2	2	Rewal	zachodniopomorskie	12504,26
22	12	7	11	4	3	3	3	3	Rząśnia	łódzkie	9794,08
8	11	14	14	12	10	6	5	4	Kobierzyce	dolnośląskie	8158,29
70	65	49	34	22	14	42	34	5	Darłowo	zachodniopomorskie	7865,85
7	5	13	21	16	16	19	14	6	Ostrów	podkarpackie	7698,29
14	10	16	6	6	8	10	11	7	Jerzmanowa	dolnośląskie	7589,14
5	7	8	9	7	6	7	6	8	Suchy Las	wielkopolskie	7461,59
20	6	9	4	18	7	5	4	9	Ustronie Morskie	zachodniopomorskie	7273,30
23	16	17	10	9	13	8	7	10	Nadarzyn	mazowieckie	7148,34



## GMINY WIEJSKIE

ków i opłat lokalnych – mówi sekretarz gminy Karolina Myroniuk.

Dla Rewala przełomowy był rok 2017 (patrz wykres). Dochody prawie trzykrotnie przewyższały wydatki. W latach 2016–2017 gmina wygenerowała wysokie dochody w związku ze sprzedażą nieruchomości. Rekordowa sprzedaż miała miejsce w 2017 roku. W 2016 roku Rewal w związku z uzyskaniem pożyczki od Skarbu Państwa dokonał spłaty wszelkich zobowiązań z poprzednich lat. W związku z tym wydatki w 2016 były zdecydowanie wyższe niż w latach kolejnych, a w latach 2017–2018 zanotowano około 60-proc. ich spadek.

W latach 2016–2018 ważnym składnikiem dochodów bieżących gminy były wpływy z opłaty miejscowej, które w tym okresie kształtowały się na poziomie 2,2 mln zł, w roku 2017 wyniosły 2,9 mln zł, w 2018 – 2,98 mln. Warto przypomnieć, że w grudniu 2016 roku gmina podpisała umowę ze Skarbem Państwa na udzielenie nisko oprocentowanej pożyczki na kwotę 101,96 mln zł. Spłatę rozłożono na kwartalne raty, a ostateczny termin spłaty ustalono na 31 grudnia 2022



roku. W związku z uzyskaniem dochodów ze sprzedaży mienia w 2017 roku dokonano dodatkowej spłaty w wysokości 37 mln zł. Na koniec 2018 roku saldo pożyczki Rewala wynosiło już tylko 43,85 mln zł.

Ciekawym przypadkiem jest debiutująca w pierwszej dziesiątce rankingu gmina Ostrów (woj. podkarpackie). Jak wyjaśnia skarbnik awans wynika z rosnących opłat za przetwarzanie i składowanie odpadów. Jak to możliwe? Jedną z tajemnic rankingowego sukcesu jest składowisko, a właściwie zakład prze-

twarzania odpadów, który jest jednostką budżetową gminy. Wszystkie dochody wpływają więc na jej konto, a trafiają tu odpady m.in z Rzeszowa, Mielca czy Krosna. Opłaty „na bramie” wzrastają, a więc rosną i dochody gminy. – Co nie znaczy, że mamy świetną sytuację finansową. Utrzymanie i rozwój zakładu kosztują, więc nie mamy więcej pieniędzy na inne wydatki. Staramy się spłacić zadłużenie, a nasze główne inwestycje to fotowoltaika dla mieszkańców – mówi Adam Rzeszutek, skarbnik Ostrowa. ■

REKLAMA

## Kolejny projekt ekologicznego lidera regionu

**G**mina Rzaśnia rozpoczęła kolejny etap realizacji dużego projektu dotacyjnego realizowanego od 2016 roku. W instalacje solarne udało się zaopatrzyć już 95 proc. gospodarstw domowych, a w ogniwa fotowoltaiczne 75 proc. Teraz ponownie uruchomiono procedurę naboru wniosków. Program zakłada dofinansowanie do zakupu ogniwa fotowoltaicznych, kotłów gazowych, olejowych, na biomase, węglowych piątej klasy oraz dofinansowanie do przydomowych oczyszczalni ścieków. Kwota dofinansowania dla jednej instalacji sięga 90 proc. Tylko w 2018 r. na ten cel przeznaczono ponad 8 mln zł, natomiast od rozpoczęcia programu – blisko 23 mln zł.

– Nadrzędnym celem jest ochrona środowiska, w szczególności poprzez produkcję czystej energii. Równie istotnym czynnikiem są oszczędności finansowe dla naszych mieszkańców, którzy korzystając z odnawialnych źródeł, znacznie ograniczają wydatki w budżecie domowym. Rzaśnia jest jedną z niewielu gmin w Polsce, w których niemal 100 proc. gospodarstw domowych korzysta z odnawialnych źródeł energii, ogólna moc zainstalowanych ogniwa produkujących energię wynosi 3,4 MW. Jestem przekonany, że osoby podejmujące decyzję o zamieszkaniu wybiorą właśnie naszą gminę – mówi wójt Tomasz Stolarczyk.

Dbałość gminy o środowisko to nie tylko dotowanie inwestycji proekologicznych, ale również stosowanie nowoczes-



nych technologii uzdatniania wody pitnej, rozbudowa oczyszczalni ścieków, termomodernizacja budynków komunalnych, program usuwania azbestu, promowanie zdrowego stylu życia i aktywnego wypoczynku.

W trosce o rozwój gospodarczy powstała Strefa Aktywizacji Gospodarczej. – Na terenie strefy w miejsco-

wości Zielęcina oferujemy bardzo korzystne warunki dzierżawy gruntu oraz możliwość uzyskania przez przedsiębiorcę ulg w ramach regionalnej pomocy inwestycyjnej. Stwarzamy korzystne warunki rozwoju gospodarczego przy jednoczesnej dbałości o środowisko – dodaje wójt Stolarczyk.

# WSPÓLNOTA



NAJWAŻNIEJSZY W POLSCE DWUTYGODNIK  
POŚWIĘCONY SAMORZĄDOM.  
DOŁĄCZ DO GRONA LIDERÓW SAMORZĄDOWYCH  
CZYTAJĄCYCH WSPÓLNOTĘ!



OFERTA SPECJALNA 2019 R.! DODATEK DLA GMIN  
WIEJSKICH W CENIE WSPÓLNOTY.

Związek Gmin Wiejskich  
przyznał nam Laur Małych Ojczyzn



# NOWOŚCI WYDAWNICZE 2019

## rekompensata publicznoprawna w zadaniach komunalnych

Marcin Leśny, Hubert Patelka



MUNICIPIUM SA

Książka poświęcona jest warunkom realizacji zadań komunalnych w postaci usług w ogólnym interesie gospodarczym, w szczególności zasadom ich zlecania i rozliczania, w tym audytu i kontroli. Uwzględnienia aktualne poglądy nauki prawa oraz orzecznictwo sądów unijnych i krajowych. Autorzy opisali praktyczne zalety tego modelu realizacji zadań publicznych oraz związane z nim założenia optymalizacji organizacyjnej, majątkowej i finansowej, przykłady już zrealizowanych projektów, także ograniczenia powierzenia zadań w ramach systemu nadzoru pomocy publicznej. Publikacja uwzględnia aspekty związane z realizacją projektów z dofinansowaniem unijnym. To pierwsze kompleksowe opracowanie tego ważnego tematu.

Książka adresowana jest do osób odpowiedzialnych za kontrolę realizacji zadań publicznoprawnych – szefów JST, skarbników, osób odpowiedzialnych za przygotowanie, nadzór nad realizacją oraz rozliczenie kosztów, tj. doradców ekonomicznych, adwokatów, radców prawnych, audytorów i kontrolerów w JST.

**Marcin Leśny** – radca prawny, doktor nauk prawnych. Specjalista z zakresu prawa administracyjnego, cywilnego i europejskiego, w tym prawa zamówień publicznych oraz pomocy publicznej. Doradzał przy realizacji skomplikowanych przedsięwzięć inwestycyjnych oraz reprezentował JST w precedensowych postępowaniach, w tym przed Komisją Europejską oraz Trybunałem Sprawiedliwości UE.

**Hubert Patelka** – radca prawny, specjalista z zakresu prawa cywilnego, gospodarczego i administracyjnego. Od kilkunastu lat świadczy dla JST usługi specjalistycznego doradztwa prawnego. W swojej praktyce zawodowej wielokrotnie doradzał przy realizacji skomplikowanych przedsięwzięć inwestycyjnych.

Książka jest poradnikiem z uwzględnieniem aktualnego stanu prawnego i orzecznictwa sądowego oraz istniejącej praktyki. Stanowi pierwsze tak kompleksowe opracowanie dotyczące dróg wewnętrznych. Autor szczegółowo omawia m.in. problematykę charakteru prawnego dróg wewnętrznych, możliwości ich zaliczenia do kategorii dróg publicznych, umieszczania w nich obiektów budowlanych, w tym urządzeń przesyłowych, dostępu do drogi publicznej oraz zasad organizacji tam ruchu drogowego.

Każdy rozdział zawiera wybrane bogate orzecznictwo z danej tematyki, w sumie publikacja zawiera 197 orzeczeń sądów administracyjnych i powszechnych. To nieodzowny poradnik dla podmiotów władających takimi drogami i korzystających z nich, a w szczególności gmin, spółdzielni i wspólnot mieszkaniowych, inwestorów, przedsiębiorstw oraz osób prywatnych.

**Wiesław Podhorodecki**, radca prawny, wiceprezes Samorządowego Kolegium Odwoławczego w Białymstoku, wieloletni praktyk i wykładowca w zakresie prawa i postępowania administracyjnego, autor licznych publikacji o drogach publicznych.

## drogi wewnętrzne w praktyce

poradnik z orzecznictwem

Wiesław Podhorodecki

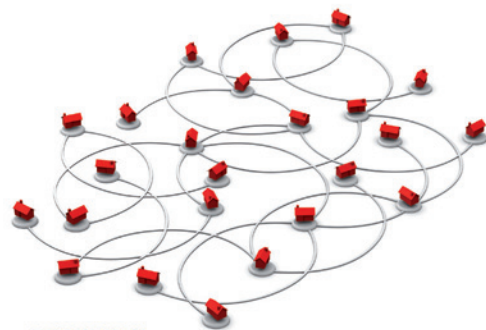

MUNICIPIUM SA

Zamówienia prosimy przysyłać na adres:

MUNICIPIUM SA, ul. Marynarska 19A, piętro 10, 02-674 Warszawa, tel. (22) 242 80 10, (22) 242 80 31, faks (22) 242 80 57, handlowy@municipium.com.pl

## WOJEWÓDZTWA I MIASTA WOJEWÓDZKIE

2010	2011	2012	2013	2014	2015	2016	2017	2018	Województwo	Zamożność per capita 2018 (w zł)
13	2	4	8	4	1	1	1	1	mazowieckie	420,97
9	1	1	1	9	2	3	2	2	dolnośląskie	301,49
3	4	3	4	3	3	2	5	3	podkarpackie	274,11
14	14	15	13	12	10	4	4	4	wielkopolskie	269,39
6	8	9	11	2	8	7	3	5	zachodniopomorskie	261,93
12	5	6	10	7	11	12	9	6	pomorskie	256,30
15	10	13	15	15	6	14	12	7	śląskie	251,67
7	7	5	7	6	7	5	7	8	kujawsko-pomorskie	245,71
16	16	16	16	16	16	16	11	9	małopolskie	240,86
4	11	12	3	8	9	9	8	10	podlaskie	240,27
1	3	2	2	1	4	6	6	11	lubuskie	238,78
10	12	8	14	11	13	15	15	12	świętokrzyskie	237,26
5	6	7	9	10	15	11	10	13	lubelskie	237,06
11	15	14	12	14	14	13	16	14	łódzkie	232,22
8	13	10	5	13	12	8	13	15	opolskie	227,28
2	9	11	6	5	5	10	14	16	warmińsko-mazurskie	227,16

2010	2011	2012	2013	2014	2015	2016	2017	2018	Miasto	Zamożność per capita 2018 (w zł)
1	1	1	1	1	1	1	1	1	Warszawa	7747,11
2	2	2	2	3	2	2	3	2	Wrocław	5805,25
4	6	7	4	6	4	3	2	3	Opole	5747,77
6	5	5	6	4	7	7	7	4	Gdańsk	5617,72
5	4	4	3	5	6	5	5	5	Kraków	5605,84
7	7	3	7	8	8	6	4	6	Poznań	5592,46
3	3	6	5	7	3	4	6	7	Katowice	5411,84
12	12	10	9	9	5	8	8	8	Olsztyn	5063,64
10	9	9	10	10	10	9	9	9	Rzeszów	4979,11
11	11	11	12	2	13	14	15	10	Białystok	4768,84
8	8	8	11	12	11	11	11	11	Kielce	4761,56
9	10	13	16	16	16	13	10	12	Zielona Góra	4716,85
16	13	12	8	15	12	12	12	13	Łódź	4661,47
18	17	16	14	14	9	10	14	14	Szczecin	4572,63
14	15	15	15	13	15	15	13	15	Lublin	4567,07
15	16	17	18	17	17	17	17	16	Bydgoszcz	4498,59
13	14	14	13	11	14	16	16	17	Toruń	4423,26
17	18	18	17	18	18	18	18	18	Gorzów Wlkp	4183,47



## MIASTA NA PRAWACH POWIATU

2010	2011	2012	2013	2014	2015	2016	2017	2018	Miasto	Zamożność per capita 2018 (w zł)
1	1	1	1	1	1	1	1	1	Sopot	7494,71
6	3	5	12	7	9	2	3	2	Świnoujście	7127,15
2	2	2	3	4	2	3	2	3	Płock	6357,54
8	10	7	6	5	3	4	4	4	Gliwice	5336,11
3	8	12	2	2	8	7	6	5	Dąbrowa Górnicza	5205,31
10	6	11	11	12	13	9	11	6	Nowy Sącz	5201,53
13	7	6	8	9	5	8	9	7	Ostrołęka	5172,17
7	15	17	16	14	11	12	10	8	Gdynia	5142,21
4	5	4	4	8	6	5	7	9	Krosno	5094,18
5	4	3	5	6	4	6	8	10	Konin	4979,58
9	11	19	21	15	15	13	13	11	Tychy	4922,19
18	19	22	20	17	14	11	12	12	Bielsko Biała	4885,93
14	9	8	7	10	10	10	5	13	Tarnów	4736,23
20	13	14	18	18	19	19	14	14	Zamość	4686,09
23	24	16	10	13	17	14	16	15	Włocławek	4560,43
11	20	9	13	3	7	16	17	16	Siedlce	4520,55
21	25	24	9	27	27	21	20	17	Kalisz	4519,27
17	14	10	17	20	16	15	15	18	Słupsk	4492,65
15	16	15	22	23	24	22	19	19	Leszno	4482,93
35	34	33	29	26	23	30	28	20	Chorzów	4478,47
29	27	23	24	21	28	18	24	21	Suwałki	4457,85
12	12	13	14	11	12	17	21	22	Rybnik	4450,89
32	30	26	26	22	29	25	29	23	Grudziądz	4426,41
22	18	20	15	16	18	20	18	24	Piotrków Trybunalski	4421,26
19	28	29	25	25	26	23	22	25	Jaworzno	4364,04
24	21	21	23	19	22	28	25	26	Przemysł	4358,01
31	40	42	31	24	20	24	26	27	Częstochowa	4341,71
27	29	36	33	32	31	27	27	28	Koszalin	4271,08
30	32	28	27	30	25	33	30	29	Legnica	4190,30
26	22	31	28	28	30	31	31	30	Radom	4161,15
33	33	35	32	34	35	35	35	31	Skiernewice	4157,51
28	23	27	36	29	33	26	23	32	Łomża	4114,66
37	31	25	37	38	32	37	36	33	Biała Podlaska	4078,05
25	36	41	34	31	38	34	32	34	Jelenia Góra	4051,71
34	35	32	19	33	39	36	33	35	Tarnobrzeg	4019,18
			39	39	21	32	37	36	Wałbrzych	4008,91
40	37	37	35	37	42	40	40	37	Chelmski	3998,56
41	26	18	40	40	37	39	38	38	Żory	3987,56
38	38	30	41	36	41	41	39	39	Ruda Śląska	3975,27
16	17	34	30	47	43	29	34	40	Jastrzębie Zdrój	3968,79
36	41	43	43	41	34	38	42	41	Elbląg	3842,17
39	43	38	38	35	36	42	44	42	Zabrze	3827,20
46	39	40	42	42	45	45	41	43	Bytom	3743,09
43	44	44	45	44	46	47	45	44	Siemianowice Śl.	3738,71
45	45	45	46	45	44	46	46	45	Sosnowiec	3737,51
42	42	39	44	43	40	43	43	46	Mysłowice	3735,01
44	46	46	47	46	47	44	47	47	Piekary Śląskie	3661,89
47	47	47	48	48	48	48	48	48	Świętochłowice	3400,09

2010	2011	2012	2013	2014	2015	2016	2017	2018	Powiat	Województwo	Zamożność per capita 2018 (w zł)
1	1	1	2	2	1	2	1	1	człuchowski	pomorskie	1455,44
2	2	2	1	1	2	1	2	2	przysuski	mazowieckie	1374,80
56	30	24	18	14	14	3	4	3	opatowski	świętokrzyskie	1266,82
16	36	21	30	28	35	33	30	4	gryficki	zachodniopomorskie	1197,40
11	13	12	12	17	6	10	8	5	węgorzewski	warmińsko-mazurskie	1148,11
20	20	19	15	11	17	12	16	6	giżycki	warmińsko-mazurskie	1125,61
96	68	59	40	15	16	14	10	7	pułtusi	mazowieckie	1106,90
8	6	5	8	6	3	4	6	8	świdwiński	zachodniopomorskie	1103,80
113	104	48	59	25	21	20	18	9	głubczycki	opolskie	1056,18
4	17	14	13	10	10	7	5	10	malborski	pomorskie	1049,57
9	10	4	4	5	4	5	7	11	mogileński	kujawsko-pomorskie	1048,63
51	22	56	24	12	24	24	12	12	drawski	zachodniopomorskie	1046,52
19	25	20	21	27	29	17	17	13	włodawski	lubelskie	1040,18
29	41	26	22	31	25	19	14	14	międzychodzki	wielkopolskie	1031,83
201	165	140	145	127	183	181	188	15	siemiatycki	podlaskie	1025,27
18	24	17	23	21	19	29	28	16	bieszczadzki	podkarpackie	1019,86
23	16	6	11	7	5	8	13	17	milicki	dolnośląskie	1019,75
46	65	28	25	24	28	31	21	18	lipski	mazowieckie	1016,22
6	12	10	19	23	15	18	15	19	szczecinecki	zachodniopomorskie	1016,03
3	5	3	6	8	7	9	11	20	olecki	warmińsko-mazurskie	1012,77
5	9	7	10	9	9	11	9	21	kołobrzeski	zachodniopomorskie	1009,62
115	117	118	131	95	95	91	90	22	płoński	mazowieckie	973,12
13	18	13	14	16	22	26	26	23	skarżyski	świętokrzyskie	972,98
15	23	11	17	13	13	13	20	24	głogowski	dolnośląskie	971,81
37	59	68	49	29	34	16	25	25	nowodworski	pomorskie	971,58
25	21	16	20	34	26	34	31	26	radziejowski	kujawsko-pomorskie	971,54
24	28	29	32	36	32	22	23	27	bartoszycki	warmińsko-mazurskie	971,44
34	32	31	29	19	23	28	22	28	ostródzki	warmińsko-mazurskie	968,99
42	45	50	102	55	71	35	3	29	przasnyski	mazowieckie	967,15
12	11	39	56	63	70	43	34	30	tucholski	kujawsko-pomorskie	951,42
36	34	23	27	32	20	25	33	31	krotoszyński	wielkopolskie	949,07
30	43	54	34	30	27	23	40	32	tczewski	pomorskie	946,06
77	64	63	44	39	52	45	44	33	gostyński	mazowieckie	945,83
52	44	33	16	20	37	32	37	34	jarosławski	podkarpackie	945,22
17	19	45	51	57	44	62	55	35	buski	świętokrzyskie	942,90
63	70	47	9	3	11	15	19	36	pleszewski	wielkopolskie	938,23
33	38	43	35	46	31	36	38	37	ełcki	warmińsko-mazurskie	933,28
39	39	36	52	59	36	58	45	38	ząbkowicki	dolnośląskie	930,42
64	63	51	31	42	39	44	36	39	wągrowiecki	wielkopolskie	929,50
57	67	41	26	18	12	27	32	40	wołowski	dolnośląskie	928,30
104	100	74	57	54	51	46	35	41	zduńskowolski	łódzkie	927,52
50	54	52	45	43	49	54	29	42	lubaczowski	podkarpackie	927,15
44	46	62	53	47	42	59	48	43	kazimierski	świętokrzyskie	923,67
43	35	30	37	48	33	37	39	44	chojnicki	pomorskie	922,47
140	107	137	91	83	77	72	59	45	krasnostawski	lubelskie	919,48
60	49	25	42	65	59	57	52	46	ostrzeszowski	wielkopolskie	917,64
48	52	44	46	52	48	48	43	47	lubliniecki	śląskie	917,30
32	3	18	28	26	18	21	27	48	sępoleński	kujawsko-pomorskie	917,28

## POWIATY

2010	2011	2012	2013	2014	2015	2016	2017	2018	Powiat	Województwo	Zamożność per capita 2018 (w zł)
149	155	127	148	109	109	109	89	49	łobeski	zachodniopomorskie	911,55
85	105	112	128	125	98	84	70	50	leżajski	podkarpackie	911,00
76	81	72	36	51	61	40	49	51	kutnowski	łódzkie	906,56
21	26	35	41	49	38	51	64	52	braniewski	warmińsko-mazurskie	905,69
27	37	40	43	35	68	50	53	53	piski	warmińsko-mazurskie	905,14
10	14	15	38	38	40	38	41	54	nidzicki	warmińsko-mazurskie	904,19
22	15	38	80	90	113	82	72	55	kętrzyński	warmińsko-mazurskie	903,04
109	112	86	93	71	58	49	47	56	śremski	wielkopolskie	900,58
80	73	87	87	88	62	66	50	57	pyrzycki	zachodniopomorskie	899,14
7	7	8	3	4	8	39	24	58	lidzbarski	warmińsko-mazurskie	897,24
41	27	27	55	50	41	69	56	59	policki	zachodniopomorskie	894,34
168	168	163	158	146	192	195	210	60	wąbrzeski	kujawsko-pomorskie	892,67
55	122	79	5	78	75	42	96	61	kluczborski	opolskie	891,70
148	115	90	99	72	86	86	75	62	chodzieski	wielkopolskie	890,96
95	50	34	72	68	79	73	69	63	tarnogórski	śląskie	889,04
66	69	75	94	108	92	74	77	64	myśliborski	zachodniopomorskie	888,49
49	53	9	7	33	45	68	68	65	miechowski	małopolskie	888,28
128	92	71	64	58	55	56	63	66	wyszkowski	mazowieckie	885,34
72	58	61	54	60	57	47	42	67	ostrowiecki	świętokrzyskie	884,11
88	93	185	189	183	105	60	62	68	koszaliński	zachodniopomorskie	883,33
75	40	60	76	77	80	78	73	69	puławski	lubelskie	883,02
28	31	91	60	61	56	93	79	70	bytowski	pomorskie	878,08
198	231	244	199	134	147	113	104	71	piaseczyński	mazowieckie	877,38
91	85	83	70	74	78	30	82	72	ciechanowski	mazowieckie	875,82
54	60	65	63	67	60	64	57	73	kłódzki	dolnośląskie	875,64
70	56	57	62	45	53	52	67	74	ślupecki	wielkopolskie	874,50
78	79	69	83	89	81	71	65	75	sulęciński	lubuskie	873,02
100	66	55	50	40	47	55	51	76	łęczycki	łódzkie	872,38
81	95	99	101	93	93	88	95	77	sierpecki	mazowieckie	869,74
107	108	138	116	97	116	90	86	78	warszawski zachodni	mazowieckie	868,68
90	8	67	66	62	65	63	61	79	iławski	warmińsko-mazurskie	867,17
74	62	73	88	82	67	61	60	80	kościański	pomorskie	866,67
67	48	42	39	41	46	70	66	81	pilski	wielkopolskie	864,17
14	33	22	75	37	30	41	46	82	bełchatowski	łódzkie	863,74
119	84	101	98	44	91	99	58	83	garwoliński	mazowieckie	858,66
94	78	49	79	76	141	112	88	84	górowski	dolnośląskie	858,09
111	91	88	65	53	66	67	81	85	żarski	lubuskie	857,85
114	89	80	81	86	73	80	84	86	starogardzki	pomorskie	857,16
135	75	64	71	73	69	75	71	87	rypiński	kujawsko-pomorskie	856,32
26	4	70	78	102	82	98	92	88	świebodziński	lubuskie	855,35
87	74	103	106	101	87	83	80	89	elbląski	warmińsko-mazurskie	846,67
106	97	94	33	66	72	79	99	90	łosicki	mazowieckie	845,17
188	177	191	166	92	118	104	113	91	pińczowski	świętokrzyskie	843,88
47	47	78	73	69	43	65	74	92	łęborski	pomorskie	842,78
71	57	76	74	75	85	94	100	93	choszczeński	zachodniopomorskie	842,38
134	123	134	124	120	125	117	111	94	chełmiński	kujawsko-pomorskie	841,06
167	131	120	112	117	120	131	128	95	grójcecki	mazowieckie	839,78
69	116	66	48	87	63	87	83	96	zambrowski	podlaskie	838,26



2010	2011	2012	2013	2014	2015	2016	2017	2018	Powiat	Województwo	Zamożność per capita 2018 (w zł)
125	139	149	136	124	121	116	118	97	makowski	mazowieckie	836,11
143	125	132	146	136	104	108	105	98	wieluński	łódzkie	835,12
84	102	93	108	96	97	114	107	99	wolsztyński	wielkopolskie	834,60
31	42	37	61	64	64	95	93	100	rawski	łódzkie	834,28
92	71	77	58	22	50	77	78	101	namysłowski	opolskie	832,28
68	51	32	47	56	74	81	98	102	strzebiński	dolnośląskie	830,14
45	72	84	67	84	76	102	106	103	mrażowski	warmińsko-mazurskie	828,34
53	140	139	133	151	139	143	97	104	kamieński	zachodniopomorskie	827,51
142	137	115	118	94	88	101	103	105	zgorzelecki	dolnośląskie	825,35
40	29	46	69	70	54	97	110	106	sztumski	pomorskie	825,00
105	110	108	82	110	108	125	123	107	augustowski	podlaskie	824,55
62	80	82	84	85	90	89	85	108	nakielski	kujawsko-pomorskie	824,30
210	204	207	218	161	196	166	141	109	kępiński	wielkopolskie	822,72
164	150	151	191	192	160	163	109	110	ślawieński	zachodniopomorskie	822,36
89	96	92	86	99	115	53	101	111	kwidzyński	pomorskie	821,66
159	200	210	203	190	180	167	131	112	szydłowiecki	mazowieckie	821,15
137	130	96	104	106	106	103	108	113	stargardzki	zachodniopomorskie	821,02
187	191	147	85	132	112	107	102	114	otwocki	mazowieckie	820,86
120	128	102	107	79	84	96	76	115	goleniowski	zachodniopomorskie	819,84
130	129	100	77	91	102	115	120	116	sieradzki	łódzkie	818,11
99	133	98	103	104	99	106	114	117	czarnkowsko-trzcieński	wielkopolskie	816,75
141	143	121	125	112	101	119	112	118	wysokomazowiecki	podlaskie	816,46
199	192	186	200	195	178	162	54	119	strzyżowski	podkarpackie	814,81
112	118	107	123	111	89	85	91	120	konecki	świętokrzyskie	814,24
61	119	124	100	154	170	6	140	121	leski	podkarpackie	812,43
161	146	143	129	130	107	100	87	122	jarociński	wielkopolskie	811,70
181	189	167	152	138	128	92	133	123	kraśnicki	lubelskie	810,74
132	77	126	111	116	132	152	138	124	żuromiński	mazowieckie	810,41
122	90	95	95	119	124	126	119	125	gnieźnieński	wielkopolskie	810,09
65	76	58	96	81	119	127	122	126	inowrocławski	kujawsko-pomorskie	809,46
73	109	116	105	107	123	111	121	127	lwówecki	dolnośląskie	807,50
157	176	165	151	152	133	128	137	128	międzyrzecki	lubuskie	806,03
223	220	239	237	243	249	110	117	129	średzki	wielkopolskie	803,67
121	98	97	138	98	114	121	127	130	turecki	wielkopolskie	800,83
117	113	142	132	158	169	150	164	131	rycki	lubelskie	798,97
35	55	81	68	80	83	120	115	132	białogardzki	zachodniopomorskie	798,71
184	171	189	195	199	197	156	163	133	miński	mazowieckie	798,54
145	149	130	142	143	143	129	94	134	gostyński	wielkopolskie	797,70
127	152	136	134	141	103	141	125	135	żniński	kujawsko-pomorskie	797,07
144	114	113	117	122	122	124	134	136	oświęcimski	małopolskie	795,65
102	120	150	122	149	166	191	147	137	gołdapski	warmińsko-mazurskie	793,23
254	239	229	215	186	195	148	191	138	legnicki	dolnośląskie	792,24
93	88	123	149	129	161	140	136	139	ropczycko-sędziszowski	podkarpackie	791,28
150	134	128	144	163	137	138	126	140	mielecki	podkarpackie	789,09
101	162	178	179	181	157	164	173	141	bielski	podlaskie	788,99
182	181	196	182	178	172	178	171	142	lipnowski	kujawsko-pomorskie	788,60
118	127	104	97	123	149	151	154	143	sochaczewski	mazowieckie	788,60
82	106	106	90	115	138	130	161	144	grajewski	podlaskie	788,02

## POWIATY

2010	2011	2012	2013	2014	2015	2016	2017	2018	Powiat	Województwo	Zamożność per capita 2018 (w zł)
185	175	171	147	167	155	122	139	145	wrzesiński	wielkopolskie	786,91
158	163	161	168	170	188	184	177	146	kolki	wielkopolskie	786,13
108	111	125	110	105	94	76	116	147	węgrowski	mazowieckie	785,51
166	166	180	174	165	174	161	145	148	żywiecki	śląskie	783,62
176	160	141	140	148	145	144	156	149	ostrowski	wielkopolskie	783,60
129	82	122	130	140	142	123	124	150	limanowski	małopolskie	783,07
211	94	198	185	103	150	157	157	151	olsztyński	warmińsko-mazurskie	782,03
156	190	173	181	173	158	168	167	152	działdowski	warmińsko-mazurskie	779,79
123	145	166	139	142	140	170	142	153	złotoryjski	dolnośląskie	779,01
247	222	243	232	206	226	209	205	154	kościański	wielkopolskie	778,27
180	198	188	186	174	152	146	150	155	olkuski	małopolskie	776,23
193	212	195	115	100	96	105	135	156	golubsko-dobrzyński	kujawsko-pomorskie	772,76
136	126	111	143	157	144	142	151	157	suski	małopolskie	771,20
98	99	109	113	131	135	132	144	158	gorlicki	małopolskie	766,88
86	121	117	89	128	127	136	149	159	raciborski	śląskie	765,78
174	172	153	180	166	162	137	143	160	mławski	mazowieckie	764,32
234	251	247	205	209	187	160	155	161	janowski	lubelskie	763,27
194	187	156	176	160	156	154	180	162	włoszczowski	świętokrzyskie	763,15
243	238	245	239	226	224	203	182	163	oławski	dolnośląskie	762,05
214	210	225	184	118	200	201	197	164	trzebnicki	dolnośląskie	762,05
208	182	164	141	126	110	139	169	165	wodzisławski	śląskie	761,61
162	151	200	190	187	199	202	193	166	sokólski	podlaskie	761,60
126	174	159	156	144	154	149	153	167	bocheński	małopolskie	760,57
131	132	119	171	197	168	190	195	168	walecki	zachodniopomorskie	760,10
173	197	202	177	175	189	193	179	169	moniecki	podlaskie	759,57
205	203	234	229	215	204	192	130	170	aleksandrowski	kujawsko-pomorskie	758,69
160	154	170	161	171	163	158	172	171	świdnicki	dolnośląskie	758,68
163	142	89	126	150	165	135	159	172	tomaszowski	łódzkie	758,37
207	199	209	201	200	190	187	194	173	cieszyński	śląskie	755,48
103	124	53	109	145	130	133	160	174	sandomierski	świętokrzyskie	754,44
147	144	135	137	135	129	145	152	175	złotowski	wielkopolskie	754,37
190	186	158	160	153	126	165	166	176	strzelecki	opolskie	754,32
59	138	129	135	159	159	159	165	177	jasielski	podkarpackie	753,70
179	185	174	178	172	171	173	132	178	łowicki	łódzkie	753,40
183	179	177	170	169	167	177	170	179	łukowski	lubelskie	752,56
196	153	194	194	188	179	169	158	180	kartuski	pomorskie	751,10
38	103	114	119	114	111	118	146	181	szczygieński	warmińsko-mazurskie	748,32
224	218	154	192	210	207	216	207	182	nowotomyski	wielkopolskie	747,39
151	156	172	188	193	201	188	186	183	strzelecko-drezdenecki	lubuskie	744,96
171	208	211	219	220	206	207	181	184	hrubieszowski	lubelskie	744,91
240	223	190	167	147	193	212	215	185	łęczyński	lubelskie	744,40
152	159	110	162	177	151	172	184	186	prudnicki	opolskie	743,12
169	158	179	196	194	214	208	198	187	tomaszowski	lubelskie	742,14
200	164	168	120	139	146	153	168	188	biłgorajski	lubelskie	739,23
197	209	205	204	191	181	176	189	189	świecki	kujawsko-pomorskie	735,92
192	188	193	198	185	191	196	200	190	nyski	opolskie	729,69
155	147	144	150	156	185	185	190	191	oleśnicki	dolnośląskie	729,35
154	161	155	163	168	134	175	187	192	starachowicki	świętokrzyskie	728,70

2010	2011	2012	2013	2014	2015	2016	2017	2018	Powiat	Województwo	Zamożność per capita 2018 (w zł)
204	236	232	175	235	229	197	212	193	grodziski	mazowieckie	727,96
177	184	182	187	162	175	186	176	194	jędrzejowski	świętokrzyskie	727,91
116	148	183	169	176	182	182	192	195	krośnieński	lubuskie	723,52
124	183	175	164	184	173	134	162	196	radomszczański	łódzkie	722,72
233	237	251	216	240	243	242	226	197	płocki	mazowieckie	721,16
203	206	219	223	230	230	218	208	198	dębicki	podkarpackie	719,64
153	170	157	114	201	184	174	175	199	wschowski	lubuskie	718,86
172	141	176	157	155	131	179	174	200	brodnicki	kujawsko-pomorskie	718,81
133	167	162	127	133	164	147	148	201	stalowowolski	podkarpackie	717,67
83	61	187	211	179	153	155	178	202	kozienicki	mazowieckie	715,97
262	235	238	250	239	238	235	224	203	żyrardowski	mazowieckie	715,89
253	252	241	233	214	216	221	231	204	białobrzegi	mazowieckie	715,61
165	196	184	206	221	209	226	211	205	jeleniogórski	dolnośląskie	714,58
79	135	145	153	182	203	198	206	206	brzeski	opolskie	713,00
139	173	160	165	164	186	180	185	207	oleski	opolskie	711,50
58	83	105	121	121	177	171	183	208	lubański	dolnośląskie	708,55
202	195	208	217	212	212	215	203	209	rawicki	wielkopolskie	707,99
206	136	131	92	137	136	210	249	210	słubicki	lubuskie	706,50
244	227	220	172	231	210	204	201	211	brzeziński	łódzkie	705,80
227	213	213	228	232	221	219	219	212	wadowicki	małopolskie	705,17
259	259	257	243	237	242	223	202	213	zwoleniński	mazowieckie	704,80
209	207	152	202	189	176	183	213	214	kędzierzyński-kozielski	opolskie	704,37
220	233	235	222	213	208	228	228	215	bolesławiecki	dolnośląskie	703,47
229	249	253	252	256	246	224	196	216	pucki	pomorskie	702,23
170	157	169	173	204	217	199	221	217	sanocki	podkarpackie	701,20
175	178	192	193	217	100	238	246	218	jaworski	dolnośląskie	699,99
241	244	246	246	244	117	189	204	219	zielenogórski	lubuskie	699,41
186	194	204	207	224	222	229	233	220	myslenicki	małopolskie	697,21
213	202	214	214	222	235	230	236	221	ostrowski	mazowieckie	697,01
252	255	267	260	258	260	247	250	222	nizański	podkarpackie	696,45
256	258	231	262	264	258	250	232	223	wrocławski	dolnośląskie	694,89
228	217	215	210	216	218	220	237	224	hajnowski	podlaskie	694,41
245	232	227	221	227	239	243	230	225	opoczyński	łódzkie	694,21
272	278	293	276	265	277	272	265	226	pruszkowski	mazowieckie	693,93
232	230	228	238	208	228	211	209	227	nowotarski	małopolskie	692,38
237	241	221	235	225	231	222	229	228	radzyński	lubelskie	692,01
97	101	148	154	205	202	214	129	229	tatrzański	małopolskie	691,56
261	262	266	257	246	245	240	235	230	wejherowski	pomorskie	690,25
138	87	146	155	202	211	217	225	231	nowosolski	lubuskie	689,91
231	214	242	240	242	237	236	240	232	mikołowski	śląskie	689,30
195	205	212	224	223	233	241	227	233	brzozowski	podkarpackie	687,81
178	193	203	208	207	219	225	234	234	żagański	lubuskie	686,70
146	169	133	183	180	194	206	218	235	dzierżoniowski	dolnośląskie	685,06
236	246	249	253	252	250	244	241	236	łańcucki	podkarpackie	682,28
217	221	222	213	233	236	232	243	237	sokołowski	mazowieckie	681,49
216	226	181	197	196	205	227	214	238	łaski	łódzkie	679,09
225	240	240	231	219	225	213	222	239	szamotulski	wielkopolskie	678,98
260	250	236	245	241	251	252	242	240	toruński	kujawsko-pomorskie	678,91



## POWIATY

2010	2011	2012	2013	2014	2015	2016	2017	2018	Powiat	Województwo	Zamożność per capita 2018 (w zł)
248	201	216	244	245	241	237	239	241	ślupski	pomorskie	678,52
212	215	201	209	218	148	231	245	242	zawierciański	śląskie	676,29
246	247	248	241	229	213	200	216	243	kamiennogórski	dolnośląskie	674,33
257	234	206	212	211	220	233	238	244	świdnicki	lubelskie	672,14
280	275	282	278	275	274	268	255	245	włocławski	kujawsko-pomorskie	662,97
249	225	233	225	236	198	234	199	246	poddębicki	łódzkie	662,07
222	269	276	265	271	273	270	252	247	radomski	mazowieckie	661,99
218	224	224	247	254	257	263	272	248	gryfiński	zachodniopomorskie	660,32
189	180	217	236	234	227	194	244	249	staszowski	świętokrzyskie	658,28
258	254	258	258	261	264	251	223	250	grodziski	wielkopolskie	654,29
264	256	252	249	257	247	249	247	251	pszczyński	śląskie	651,92
221	229	226	226	228	234	248	254	252	lubartowski	lubelskie	649,60
226	216	199	234	198	232	245	248	253	bieruńsko-łędziński	śląskie	647,98
191	211	197	159	203	215	205	217	254	wieruszowski	łódzkie	645,31
287	281	274	281	273	276	264	258	255	legionowski	mazowieckie	640,56
268	266	263	261	253	253	246	259	256	lubelski	lubelskie	639,80
251	257	259	254	250	248	259	268	257	leszczyński	wielkopolskie	639,33
250	265	262	263	259	244	239	257	258	nowomiejski	warmińsko-mazurskie	636,85
238	245	256	242	249	256	260	260	259	sejneński	podlaskie	636,40
235	242	254	255	248	240	254	253	260	obornicki	wielkopolskie	635,72
276	283	271	274	267	223	266	251	261	nowodworski	mazowieckie	635,24
263	261	264	269	270	272	267	266	262	białski	lubelskie	633,10
265	271	261	270	262	265	261	256	263	pabianicki	łódzkie	630,62
219	228	230	300	298	288	278	270	264	wałbrzyski	dolnośląskie	630,16
269	264	255	256	251	255	257	262	265	chrzanowski	małopolskie	628,92
304	307	309	306	310	294	303	287	266	rzyszowski	podkarpackie	625,80
286	284	265	268	274	271	265	261	267	wołomiński	mazowieckie	624,89
293	301	303	299	285	266	255	277	268	chełmski	lubelskie	623,61
299	296	295	292	287	280	274	273	269	krakowski	małopolskie	621,54
215	219	218	227	238	254	253	263	270	brzeski	małopolskie	615,49
270	268	268	264	268	269	271	267	271	proszowicki	małopolskie	613,57
230	248	237	248	255	262	269	269	272	parczewski	lubelskie	612,35
301	292	294	277	293	292	289	286	273	łódzki wschodni	łódzkie	606,76
290	297	298	296	289	279	280	278	274	poznański	wielkopolskie	604,41
242	243	250	259	260	263	262	275	275	zgierski	łódzkie	604,22
292	274	288	220	247	252	275	220	276	suwalski	podlaskie	601,96
110	86	223	230	113	270	277	271	277	lubiński	dolnośląskie	601,41
298	290	300	288	290	286	281	288	278	gdański	pomorskie	594,38
273	286	286	287	291	293	256	280	279	białostocki	podlaskie	593,16
289	273	278	279	276	268	276	279	280	pajęczański	łódzkie	589,40
239	263	260	266	269	283	283	282	281	opolski	lubelskie	583,13
294	293	285	293	292	284	291	281	282	gorzowski	lubuskie	583,03
275	272	272	273	277	259	279	284	283	będziński	śląskie	582,10
283	285	283	289	296	297	295	292	284	przeworski	podkarpackie	579,18
279	276	280	267	279	289	282	294	285	średzki	dolnośląskie	578,46
285	279	277	272	266	282	273	283	286	piotrkowski	łódzkie	576,15
267	267	270	271	272	278	284	290	287	tarnobrzegi	podkarpackie	574,20
271	277	279	284	284	295	293	296	288	kolneński	podlaskie	571,09

2010	2011	2012	2013	2014	2015	2016	2017	2018	Powiat	Województwo	Zamożność per capita 2018 (w zł)
266	270	281	285	286	290	288	289	289	ostrołęcki	mazowieckie	570,11
310	309	308	307	301	296	286	264	290	siedlecki	mazowieckie	569,94
281	280	275	283	280	267	258	274	291	myszkowski	śląskie	567,04
303	291	284	286	283	285	290	285	292	gliwicki	śląskie	566,52
277	282	273	280	282	287	287	291	293	tarnowski	małopolskie	562,10
306	302	306	309	308	303	294	276	294	wielicki	małopolskie	558,03
308	310	310	304	300	304	298	298	295	kaliski	wielkopolskie	552,82
282	253	85	251	263	281	310	299	296	polkowicki	dolnośląskie	548,24
255	260	269	275	281	275	292	295	297	dąbrowski	małopolskie	543,54
307	295	296	291	305	302	300	307	298	częstochowski	śląskie	542,77
278	287	292	282	278	261	285	293	299	grudziądzki	kujawsko-pomorskie	540,22
297	299	291	290	295	298	297	297	300	bydgoski	kujawsko-pomorskie	538,06
311	306	307	308	309	310	306	301	301	bielski	śląskie	529,15
312	308	311	310	302	301	299	303	302	rybnicki	śląskie	528,64
300	294	302	305	307	307	301	302	303	koniński	wielkopolskie	528,35
288	300	301	301	304	299	305	300	304	kielecki	świętokrzyskie	527,99
305	305	299	303	303	309	309	312	305	kolbuszowski	podkarpackie	526,82
302	303	287	294	294	291	296	310	306	opolski	opolskie	526,19
309	312	313	313	312	312	312	306	307	przemyski	podkarpackie	524,83
274	311	304	302	288	305	307	308	308	krapkowicki	opolskie	516,27
284	289	290	295	299	306	304	305	309	nowosądecki	małopolskie	516,23
313	313	312	311	311	311	311	309	310	zamojski	lubelskie	509,89
296	298	297	297	306	308	308	311	311	kłobucki	śląskie	507,21
291	288	289	298	297	300	302	304	312	krośnieński	podkarpackie	505,71
295	304	305	312	313	313	313	313	313	skierniewicki	łódzkie	452,23
314	314	314	314	314	314	314	314	314	łomżyński	podlaskie	400,63

## MIASTA POWIATOWE

2010	2011	2012	2013	2014	2015	2016	2017	2018	Miasto	Województwo	Zamożność per capita 2018 (w zł)
1	1	1	1	1	1	1	1	1	Polkowice	dolnośląskie	6950,52
8	4	2	4	2	2	2	2	2	Piaseczno	mazowieckie	4860,82
21	18	18	10	13	10	7	7	3	Grodzisk Mazowiecki	mazowieckie	4846,57
2	2	3	3	3	4	3	4	4	Kozienice	mazowieckie	4683,31
4	6	6	5	5	5	4	6	5	Mikołów	śląskie	4404,41
7	5	10	7	6	3	6	3	6	Zakopane	małopolskie	4296,28
10	13	27	14	9	7	11	10	7	Pruszcz Gdański	pomorskie	4272,36
11	30	13	26	11	18	33	41	8	Limanowa	małopolskie	4247,27
5	3	5	2	4	8	8	13	9	Nowy Dwór Mazowiecki	mazowieckie	4115,29
40	26	22	34	42	24	13	11	10	Wysokie Mazowieckie	podlaskie	4096,38
16	27	25	21	12	6	5	9	11	Goleniów	zachodniopomorskie	4090,74
27	11	12	9	17	13	10	21	12	Puławy	lubelskie	4072,20
75	45	40	31	31	29	17	18	13	Nowy Tomyśl	wielkopolskie	4069,39
41	19	28	42	26	31	25	16	14	Słubice	lubuskie	4037,53
12	8	19	19	7	14	15	8	15	Kołobrzeg	zachodniopomorskie	4014,24
20	21	4	6	8	9	14	15	16	Lubin	dolnośląskie	4006,24
14	79	86	55	34	39	38	24	17	Międzychód	wielkopolskie	3882,83
6	7	7	17	10	11	16	14	18	Police	zachodniopomorskie	3879,70
19	15	11	8	16	15	9	12	19	Oświęcim	małopolskie	3855,54
17	12	16	20	18	12	12	19	20	Świecie	kujawsko-pomorskie	3825,51
60	41	30	32	30	34	29	30	21	Węgrów	mazowieckie	3762,90
22	20	9	22	28	23	24	23	22	Głogów	dolnośląskie	3759,36
55	36	21	40	40	38	30	22	23	Środa Śląska	dolnośląskie	3743,14
44	64	54	57	44	43	41	38	24	Mielec	podkarpackie	3730,32
97	181	216	168	37	25	22	25	25	Puck	pomorskie	3692,30
29	32	34	35	50	41	35	44	26	Rawa Mazowiecka	łódzkie	3689,87
34	24	23	41	32	26	32	35	27	Cieszyn	śląskie	3683,78
18	9	20	15	19	16	23	27	28	Gryfino	zachodniopomorskie	3678,97
24	31	37	83	62	51	27	5	29	Pruszków	mazowieckie	3662,74
28	17	17	11	21	27	21	26	30	Czarnków	wielkopolskie	3650,93
26	14	8	16	25	33	31	28	31	Kędzierzyn-Koźle	opolskie	3625,66
37	40	39	45	61	50	59	50	32	Stalowa Wola	podkarpackie	3621,13
115	94	79	54	46	45	45	29	33	Wieruszów	łódzkie	3569,15
144	110	141	105	68	32	76	31	34	Września	wielkopolskie	3537,13
119	48	52	53	53	49	51	34	35	Koło	wielkopolskie	3518,60
9	10	14	12	14	19	28	36	36	Sandomierz	świętokrzyskie	3513,54
61	38	67	103	116	58	53	55	37	Żyrardów	mazowieckie	3508,94
15	16	15	13	15	17	19	32	38	Drawsko Pomorskie	zachodniopomorskie	3502,40
3	28	49	18	27	36	26	40	39	Kwidzyn	pomorskie	3485,58
46	22	24	25	45	44	61	56	40	Garwolin	mazowieckie	3479,76
39	44	31	23	23	20	20	43	41	Środa Wielkopolska	wielkopolskie	3469,62
33	39	29	28	22	30	37	49	42	Piła	wielkopolskie	3462,58
155	129	151	193	193	156	191	39	43	Wadowice	małopolskie	3459,70
66	61	71	49	36	37	39	52	44	Kutno	łódzkie	3440,96
58	67	26	52	29	72	75	20	45	Bochnia	małopolskie	3437,05
25	23	35	24	20	22	18	42	46	Legionowo	mazowieckie	3424,75
122	137	94	78	60	54	63	53	47	Tarnowskie Góry	śląskie	3424,28
71	34	42	29	24	28	47	68	48	Sokołów Podlaski	mazowieckie	3420,90



2010	2011	2012	2013	2014	2015	2016	2017	2018	Miasto	Województwo	Zamożność per capita 2018 (w zł)
225	223	161	94	104	77	70	57	49	Wieluń	łódzkie	3419,70
91	85	87	86	66	61	40	45	50	Sucha Beskidzka	małopolskie	3414,51
31	37	45	47	51	46	48	58	51	Będzin	śląskie	3397,22
69	50	65	67	48	47	49	67	52	Mińsk Mazowiecki	mazowieckie	3395,20
47	52	44	43	43	59	44	46	53	Żywiec	śląskie	3377,72
32	33	43	36	35	21	34	37	54	Bolesławiec	dolnośląskie	3367,59
129	120	132	81	76	70	62	60	55	Kępno	wielkopolskie	3362,81
130	82	98	71	87	68	96	75	56	Świdnica	dolnośląskie	3361,92
79	92	126	129	118	66	111	83	57	Mława	mazowieckie	3358,38
78	91	104	60	59	82	46	97	58	Lubliniec	śląskie	3357,39
59	66	50	46	54	56	73	62	59	Pszczyna	śląskie	3355,18
67	57	59	63	80	67	81	92	60	Brodnica	kujawsko-pomorskie	3351,67
84	62	60	48	33	35	42	47	61	Strzelin	dolnośląskie	3349,47
159	127	125	127	119	112	77	77	62	Stargard Szczeciński	zachodniopomorskie	3347,94
121	107	143	124	109	122	107	82	63	Bytów	pomorskie	3340,35
86	105	135	85	89	113	84	79	64	Łańcut	podkarpackie	3314,36
48	42	32	38	65	129	83	33	65	Gostyń	wielkopolskie	3292,24
64	68	64	69	63	53	65	51	66	Płońsk	mazowieckie	3284,48
65	65	36	65	57	57	58	65	67	Łowicz	łódzkie	3280,60
235	214	218	222	179	65	80	61	68	Gryfice	zachodniopomorskie	3276,76
80	80	99	72	74	60	43	71	69	Kartuzy	pomorskie	3275,87
77	158	78	66	108	145	110	90	70	Nowy Targ	małopolskie	3273,55
192	126	190	136	100	76	90	64	71	Wieliczka	małopolskie	3264,78
35	51	41	44	38	74	56	59	72	Jasło	podkarpackie	3252,62
95	49	38	51	41	40	54	54	73	Żary	lubuskie	3243,53
105	77	81	89	92	63	71	85	74	Strzelce Opolskie	opolskie	3237,84
30	47	47	56	52	52	52	70	75	Turek	wielkopolskie	3232,99
198	159	149	160	81	96	91	88	76	Sochaczew	mazowieckie	3228,79
108	112	97	161	123	64	117	80	77	Inowrocław	kujawsko-pomorskie	3227,34
227	114	106	163	138	78	74	78	78	Ząbkowice Śląskie	dolnośląskie	3216,59
43	53	80	84	82	98	68	100	79	Oława	dolnośląskie	3211,23
219	254	219	198	184	127	120	137	80	Augustów	podlaskie	3204,07
104	87	72	96	107	110	103	72	81	Dębica	podkarpackie	3202,06
120	69	146	97	58	132	109	99	82	Oleśnica	dolnośląskie	3199,94
112	166	184	139	88	94	89	89	83	Bełchatów	łódzkie	3198,49
23	25	33	30	39	48	86	151	84	Gołdap	warmińsko-mazurskie	3175,59
54	70	53	82	112	99	85	111	85	Chrzanów	małopolskie	3169,64
56	155	108	73	83	87	99	73	86	Sejny	podlaskie	3166,20
212	210	186	150	159	100	88	96	87	Gniezno	wielkopolskie	3165,41
74	71	83	59	56	69	66	93	88	Lębork	pomorskie	3160,57
123	149	134	113	173	149	163	167	89	Giżycko	warmińsko-mazurskie	3157,90
88	115	70	50	93	103	78	48	90	Sulęcín	lubuskie	3154,41
215	205	121	164	147	186	186	135	91	Lubaczów	podkarpackie	3151,35
45	55	55	58	69	104	67	91	92	Grójec	mazowieckie	3139,00
113	119	92	27	110	119	50	69	93	Myslenice	małopolskie	3138,86
50	63	68	64	71	81	64	76	94	Ciechanów	mazowieckie	3137,36
206	140	144	107	113	139	112	148	95	Przasnysz	mazowieckie	3132,70
42	43	74	77	47	42	36	81	96	Lidzbark Warmiński	warmińsko-mazurskie	3130,46

## MIASTA POWIATOWE

2010	2011	2012	2013	2014	2015	2016	2017	2018	Miasto	Województwo	Zamożność per capita 2018 (w zł)
149	118	115	93	91	75	106	86	97	Łobez	zachodniopomorskie	3129,67
82	100	138	90	70	62	116	126	98	Olecko	warmińsko-mazurskie	3123,30
173	163	182	154	148	105	100	110	99	Milicz	dolnośląskie	3121,83
151	144	181	131	215	243	220	139	100	Starogard Gdański	pomorskie	3115,46
162	173	84	110	122	79	95	101	101	Kłobuck	śląskie	3114,85
141	122	66	39	64	71	72	104	102	Wołomin	mazowieckie	3114,01
111	74	103	95	86	83	57	108	103	Radziejów	kujawsko-pomorskie	3113,84
49	134	133	169	106	88	97	84	104	Mragowo	warmińsko-mazurskie	3108,44
170	124	110	80	98	131	152	154	105	Wejherowo	pomorskie	3106,90
146	185	85	104	101	188	126	94	106	Wyszków	mazowieckie	3095,61
90	73	56	33	75	86	93	106	107	Oborniki	wielkopolskie	3094,87
73	171	189	101	99	116	142	133	108	Otwock	mazowieckie	3088,58
57	81	93	92	73	92	94	63	109	Radomsko	łódzkie	3088,46
189	179	204	216	164	109	141	113	110	Sanok	podkarpackie	3082,05
154	141	130	135	84	89	154	155	111	Namysłów	opolskie	3080,14
62	98	48	70	90	130	160	162	112	Ustrzyki Dolne	podkarpackie	3078,18
243	147	215	229	153	197	130	109	113	Wodzisław Śląski	śląskie	3075,95
199	153	185	148	120	101	148	157	114	Łuków	lubelskie	3069,55
36	56	142	37	95	102	55	17	115	Trzebnica	dolnośląskie	3066,60
147	121	196	106	132	155	101	144	116	Zawiercie	śląskie	3064,55
127	29	113	159	135	144	108	115	117	Łława	warmińsko-mazurskie	3064,23
85	59	51	61	77	84	115	98	118	Międzyrzecz	lubuskie	3055,77
106	84	136	157	139	125	158	95	119	Złotoryja	dolnośląskie	3049,56
163	145	76	212	150	204	102	150	120	Tczew	pomorskie	3048,35
117	136	170	62	96	121	140	107	121	Rypin	kujawsko-pomorskie	3031,25
142	109	112	145	155	97	104	112	122	Brzeg	opolskie	3027,03
101	89	101	151	130	148	124	140	123	Maków Mazowiecki	mazowieckie	3025,86
118	58	61	74	94	93	92	124	124	Kościan	wielkopolskie	3021,88
196	195	173	176	144	123	125	114	125	Ostrów Wielkopolski	wielkopolskie	3015,62
125	164	147	152	49	117	132	105	126	Szamotuły	wielkopolskie	3015,46
89	139	195	166	158	128	146	138	127	Śrem	wielkopolskie	3013,01
226	218	198	214	191	169	172	129	128	Tomaszów Mazowiecki	łódzkie	3003,51
140	102	160	122	152	150	194	145	129	Świebodzin	lubuskie	2985,13
76	123	119	108	125	108	127	177	130	Nidzica	warmińsko-mazurskie	2983,92
195	180	140	134	203	192	123	152	131	Białobrzegi	mazowieckie	2983,20
205	169	162	225	175	165	181	198	132	Sieradz	łódzkie	2981,51
204	192	109	133	142	133	105	125	133	Zgierz	łódzkie	2981,00
150	99	131	143	163	160	128	118	134	Wolsztyn	wielkopolskie	2973,53
137	75	102	120	183	157	135	172	135	Żnin	kujawsko-pomorskie	2972,85
133	97	82	109	157	90	69	119	136	Pisz	warmińsko-mazurskie	2972,75
158	128	139	183	146	73	87	102	137	Jawor	dolnośląskie	2965,68
221	72	127	147	126	171	131	141	138	Grodzisk Wielkopolski	wielkopolskie	2964,18
200	130	58	117	97	111	138	116	139	Krapkowice	opolskie	2958,21
96	104	155	76	129	175	139	121	140	Pułtusk	mazowieckie	2953,01
138	95	63	91	111	85	113	122	141	Mogilno	kujawsko-pomorskie	2951,24
248	237	223	221	224	162	149	146	142	Sierpc	mazowieckie	2947,41
99	54	57	146	78	177	161	159	143	Kłodzko	dolnośląskie	2945,58
193	206	192	128	117	153	162	143	144	Góra	dolnośląskie	2932,47

2010	2011	2012	2013	2014	2015	2016	2017	2018	Miasto	Województwo	Zamożność per capita 2018 (w zł)
167	170	111	99	149	126	134	120	145	Krosno Odrzańskie	lubuskie	2927,28
132	177	122	204	160	143	155	123	146	Chojnice	pomorskie	2925,37
114	165	124	162	137	118	133	180	147	Szczytno	warmińsko-mazurskie	2923,51
207	220	207	177	154	200	178	161	148	Olkusz	małopolskie	2922,24
68	96	88	149	172	202	199	127	149	Ostrów Mazowiecka	mazowieckie	2921,09
131	76	153	173	55	124	98	66	150	Szczecinek	zachodniopomorskie	2920,93
87	117	75	119	121	167	164	160	151	Olesno	opolskie	2919,52
70	116	89	167	128	183	204	202	152	Łęczyca	łódzkie	2918,95
241	216	221	178	214	184	129	153	153	Ostrzeszów	wielkopolskie	2917,29
175	189	165	116	192	170	143	117	154	Nowy Dwór Gdański	pomorskie	2916,45
98	101	128	186	174	91	137	74	155	Nowa Sól	lubuskie	2914,13
53	108	77	68	143	190	182	130	156	Myślibórz	zachodniopomorskie	2913,06
236	252	248	211	202	191	197	173	157	Wołów	dolnośląskie	2912,07
51	103	95	100	105	154	147	169	158	Racibórz	śląskie	2910,97
152	199	203	197	212	151	144	142	159	Przeworsk	podkarpackie	2907,96
139	208	183	172	67	181	118	163	160	Tomaszów Lubelski	lubelskie	2907,07
165	182	211	170	141	141	157	164	161	Chodzież	wielkopolskie	2906,53
190	125	73	126	140	179	208	187	162	Głubczyce	opolskie	2905,47
110	83	96	138	85	152	145	103	163	Nowe Miasto Lubawskie	warmińsko-mazurskie	2899,60
210	232	212	179	189	180	122	134	164	Jarocin	wielkopolskie	2899,00
250	238	90	218	72	138	206	168	165	Zgorzelec	dolnośląskie	2896,58
161	131	46	112	223	176	176	132	166	Nakło nad Notecią	kujawsko-pomorskie	2887,58
169	222	191	144	103	107	169	185	167	Opoczno	łódzkie	2884,62
13	93	117	141	115	136	79	136	168	Kamień Pomorski	zachodniopomorskie	2883,63
176	202	166	98	168	182	151	128	169	Sępólno Krajeńskie	kujawsko-pomorskie	2879,11
107	150	158	118	127	106	114	190	170	Brzesko	małopolskie	2877,75
134	146	154	142	124	134	156	182	171	Kluczbork	opolskie	2876,01
197	186	201	206	136	161	150	158	172	Złotów	wielkopolskie	2875,78
102	204	200	88	114	140	119	165	173	Świdwin	zachodniopomorskie	2874,70
172	198	105	79	181	205	232	223	174	Pyrzyce	zachodniopomorskie	2873,39
93	217	230	87	145	146	166	192	175	Grajewo	podlaskie	2868,63
38	86	156	171	133	95	82	131	176	Kościerzyna	pomorskie	2864,52
213	132	129	175	151	174	173	188	177	Jarosław	podkarpackie	2864,25
164	197	118	75	134	142	184	193	178	Człuchów	pomorskie	2864,10
171	213	174	140	176	164	179	176	179	Krotoszyn	wielkopolskie	2862,94
156	160	150	137	199	216	136	87	180	Sztum	pomorskie	2856,68
244	248	247	123	186	210	192	207	181	Sławno	zachodniopomorskie	2854,66
185	200	205	199	198	203	170	171	182	Kamienna Góra	dolnośląskie	2854,06
265	233	220	251	201	196	214	210	183	Pabianice	łódzkie	2849,16
178	138	199	207	131	114	60	195	184	Wałcz	zachodniopomorskie	2848,16
92	113	214	191	194	201	174	196	185	Lubań	dolnośląskie	2846,00
72	157	157	247	185	223	205	240	186	Nysa	opolskie	2840,13
148	161	148	130	178	206	212	201	187	Włoszczowa	świętokrzyskie	2834,69
217	236	263	226	207	218	175	183	188	Wągrowiec	wielkopolskie	2828,78
202	152	137	189	162	115	221	230	189	Lesko	podkarpackie	2826,99
211	209	152	240	247	219	218	203	190	Żagań	lubuskie	2825,91
126	133	107	153	161	147	213	217	191	Brzozów	podkarpackie	2820,33
157	196	197	195	231	208	188	200	192	Biłgoraj	lubelskie	2817,04



## MIASTA POWIATOWE

2010	2011	2012	2013	2014	2015	2016	2017	2018	Miasto	Województwo	Zamożność per capita 2018 (w zł)
136	174	159	188	209	212	195	156	193	Tuchola	kujawsko-pomorskie	2814,32
220	211	231	231	187	220	252	181	194	Ryki	lubelskie	2811,36
218	207	120	187	197	207	167	206	195	Łosice	mazowieckie	2809,45
181	88	163	174	216	209	223	191	196	Kolbuszowa	podkarpackie	2808,18
262	263	235	165	206	224	180	205	197	Pleszew	wielkopolskie	2802,04
223	249	232	224	165	163	259	261	198	Poddębice	łódzkie	2797,50
209	258	267	264	177	168	168	174	199	Białogard	zachodniopomorskie	2797,27
233	203	251	263	210	172	185	197	200	Golub-Dobrzyń	kujawsko-pomorskie	2796,15
83	143	202	114	156	137	177	147	201	Wąbrzeźno	kujawsko-pomorskie	2794,89
254	156	226	241	258	255	189	179	202	Rawicz	wielkopolskie	2793,94
208	215	188	234	240	198	235	216	203	Zambrów	podlaskie	2782,34
103	188	114	181	232	242	227	211	204	Starachowice	świętokrzyskie	2780,87
237	265	259	258	255	222	202	204	205	Myszków	śląskie	2780,24
145	154	193	115	170	158	153	189	206	Bartoszyce	warmińsko-mazurskie	2779,63
229	260	194	185	167	55	165	149	207	Radzyń Podlaski	lubelskie	2777,45
109	187	100	102	169	239	200	231	208	Dzierżoniów	dolnośląskie	2771,17
194	251	168	121	79	173	234	170	209	Busko-Zdrój	świętokrzyskie	2770,21
100	212	91	196	166	120	121	175	210	Choszczno	zachodniopomorskie	2764,41
168	190	69	158	102	194	207	194	211	Elk	warmińsko-mazurskie	2764,00
228	151	164	202	245	185	201	199	212	Ropczyce	podkarpackie	2761,59
186	176	169	155	195	80	159	262	213	Proszowice	małopolskie	2758,35
135	239	261	255	254	159	190	243	214	Janów Lubelski	lubelskie	2755,49
143	148	176	125	188	178	198	220	215	Końskie	świętokrzyskie	2753,62
201	46	187	215	180	166	187	166	216	Lubartów	lubelskie	2751,13
242	243	229	246	246	214	231	212	217	Żuromin	mazowieckie	2745,24
116	111	177	194	237	250	215	213	218	Gorlice	małopolskie	2744,18
257	227	262	249	242	230	226	221	219	Bielsk Podlaski	podlaskie	2741,02
160	219	175	236	211	236	255	234	220	Przysucha	mazowieckie	2739,36
177	194	237	201	182	241	209	186	221	Malbork	pomorskie	2736,91
230	241	238	219	205	189	193	184	222	Słupca	wielkopolskie	2736,07
232	253	243	223	236	246	256	218	223	Prudnik	opolskie	2722,57
183	184	167	182	238	221	196	209	224	Węgorzewo	warmińsko-mazurskie	2721,59
174	106	145	132	196	135	219	227	225	Pińczów	świętokrzyskie	2718,99
203	162	225	237	220	217	211	224	226	Gostynin	mazowieckie	2716,01
240	225	227	233	256	231	251	246	227	Leżajsk	podkarpackie	2714,80
52	35	171	200	204	211	222	233	228	Włodawa	lubelskie	2710,01
94	90	242	180	208	235	216	208	229	Kolno	podlaskie	2709,50
166	175	250	232	265	237	260	247	230	Sokółka	podlaskie	2704,58
258	178	240	217	244	247	230	229	231	Parczew	lubelskie	2699,74
224	255	246	261	251	213	242	248	232	Brzeziny	łódzkie	2699,32
239	245	233	242	239	195	228	257	233	Łask	łódzkie	2697,47
153	193	213	190	221	187	171	215	234	Braniewo	warmińsko-mazurskie	2696,27
128	167	180	205	200	227	253	259	235	Pajęczno	łódzkie	2694,01
182	183	172	156	171	193	224	228	236	Zwoleń	mazowieckie	2692,87
263	261	217	260	261	233	247	232	237	Zduńska Wola	łódzkie	2687,62
246	242	208	252	262	265	264	255	238	Strzyżów	podkarpackie	2680,80
216	247	244	238	252	260	245	222	239	Kraśnik	lubelskie	2679,76
180	240	206	213	228	245	233	251	240	Siemiatycze	podlaskie	2658,86

2010	2011	2012	2013	2014	2015	2016	2017	2018	Miasto	Województwo	Zamożność per capita 2018 (w zł)
261	229	257	250	235	238	243	236	241	Aleksandrów Kujawski	kujawsko-pomorskie	2651,59
251	246	123	111	260	254	217	226	242	Strzelce Krajeńskie	lubuskie	2651,30
191	60	179	203	233	234	203	235	243	Świdnik	lubelskie	2648,11
259	262	234	208	248	252	225	241	244	Opole Lubelskie	lubelskie	2643,30
231	250	252	235	217	240	244	225	245	Staszów	świętokrzyskie	2637,18
252	235	209	210	190	199	246	237	246	Lwówek Śląski	dolnośląskie	2634,30
255	264	264	227	259	251	241	219	247	Ostróda	warmińsko-mazurskie	2631,67
184	224	210	230	249	257	229	239	248	Szydłowiec	mazowieckie	2625,21
253	228	224	262	253	256	257	250	249	Jędrzejów	świętokrzyskie	2607,60
222	201	222	192	229	228	258	238	250	Miechów	małopolskie	2604,21
264	267	266	265	264	263	265	256	251	Hajnówka	podlaskie	2601,70
124	172	236	209	218	244	250	242	252	Wschowa	lubuskie	2588,94
63	168	245	248	227	229	239	244	253	Lipno	kujawsko-pomorskie	2587,76
188	230	116	245	226	225	210	178	254	Działdowo	warmińsko-mazurskie	2585,49
266	259	260	243	222	232	236	253	255	Hrubieszów	lubelskie	2583,79
247	221	258	239	213	253	237	264	256	Łęczna	lubelskie	2582,44
234	142	239	244	250	258	254	260	257	Nisko	podkarpackie	2578,78
214	231	178	228	241	259	183	245	258	Lipsko	mazowieckie	2567,58
238	191	241	220	219	226	238	249	259	Krasnystaw	lubelskie	2554,04
256	234	265	266	267	267	262	252	260	Chełmno	kujawsko-pomorskie	2553,89
260	257	256	256	234	264	263	263	261	Mońki	podlaskie	2528,64
187	226	255	253	225	215	249	214	262	Dąbrowa Tarnowska	małopolskie	2517,18
245	256	228	257	263	261	240	258	263	Ostrowiec Świętokrzyski	świętokrzyskie	2507,77
249	244	253	259	230	249	261	266	264	Kętrzyn	warmińsko-mazurskie	2505,18
179	135	254	184	243	248	248	254	265	Skarżysko-Kamienna	świętokrzyskie	2498,52
268	266	268	267	266	262	267	267	266	Kazimierza Wielka	świętokrzyskie	2485,52
267	268	249	254	257	266	266	265	267	Opatów	świętokrzyskie	2456,56

## MIASTA INNE

2010	2011	2012	2013	2014	2015	2016	2017	2018	Miasto	Województwo	Zamożność per capita 2018 (w zł)
1	1	1	2	1	1	1	2	1	Krynica Morska	pomorskie	11018,01
7	6	4	5	2	2	2	1	2	Dziwnów	zachodniopomorskie	10050,79
34	24	15	14	10	10	8	12	3	Świeradów-Zdrój	dolnośląskie	10027,76
191	151	147	106	156	167	392	262	4	Buczyna	opolskie	8044,98
13*	8*	12*	7*	5*	5*	4*	3	5	Mielno	zachodniopomorskie	8022,19
12	8	5	4	3	3	5	6	6	Podkowa Leśna	mazowieckie	7502,32
3	3	7	3	8	5	3	4	7	Międzyzdroje	zachodniopomorskie	7261,49
9	4	3	9	9	7	4	5	8	Łeba	pomorskie	7153,59
178	285	336	360	326	275	82	94	9	Karczew	mazowieckie	6919,39
18	17	6	6	4	4	7	7	10	Karpacz	dolnośląskie	6812,04
23	18	12	13	13	8	6	8	11	Ożarów Mazowiecki	mazowieckie	6242,47
13	5	8	10	6	6	9	9	12	Jastarnia	pomorskie	6232,54
20	12	11	8	5	13	14	13	13	Konstancin-Jeziorna	mazowieckie	5586,89
8	7	10	7	7	9	10	10	14	Bogatynia	dolnośląskie	5546,84
11	13	13	15	15	12	11	14	15	Różan	mazowieckie	5461,44
25	30	24	18	24	17	18	15	16	Szklarska Poręba	dolnośląskie	5425,58
29	36	23	21	16	16	20	17	17	Stryków	łódzkie	5280,31
10	9	9	11	11	15	15	22	18	Kalisz Pomorski	zachodniopomorskie	5237,18
16	15	14	12	12	14	12	11	19	Kleczew	wielkopolskie	5138,72
36	35	36	37	22	24	26	25	20	Łomianki	mazowieckie	4967,48
55	39	32	36	23	26	22	23	21	Władysławowo	pomorskie	4914,33
17	21	22	19	14	19	16	20	22	Łęknica	lubuskie	4894,95
6	10	16	23	29	51	21	21	23	Kamieńsk	łódzkie	4879,21
52	73	38	41	32	41	33	37	24	Józefów	mazowieckie	4842,24
24	16	18	20	18	23	19	35	25	Połaniec	świętokrzyskie	4818,71
31	20	31	26	17	20	17	24	26	Kórnik	wielkopolskie	4762,25
58	55	49	47	33	27	24	27	27	Rzgów	łódzkie	4735,99
71	46	94	74	38	46	39	34	28	Hel	pomorskie	4729,94
22	23	29	33	20	25	31	30	29	Gogolin	opolskie	4661,55
40	29	35	42	48	18	34	38	30	Siechnice	dolnośląskie	4649,25
46	49	55	48	49	30	35	28	31	Kąty Wrocławskie	dolnośląskie	4582,88
32	25	27	28	31	22	29	33	32	Mszczonów	mazowieckie	4574,26
45	41	45	38	39	48	27	36	33	Błonie	mazowieckie	4567,50
120	59	182	168	132	100	63	41	34	Ustka	pomorskie	4525,28
67	95	83	69	64	63	77	84	35	Sulejówek	mazowieckie	4431,46
43	32	59	43	44	45	46	46	36	Niepołomice	małopolskie	4372,18
28	27	26	24	19	21	25	18	37	Margonin	wielkopolskie	4363,92
15	19	20	27	28	34	69	79	38	Biały Bór	zachodniopomorskie	4333,52
65	63	43	62	47	32	30	42	39	Milanówek	mazowieckie	4307,60
75	37	56	60	36	47	45	51	40	Kostrzyn nad Odrą	lubuskie	4245,38
83	65	44	57	55	35	36	19	41	Radzyń Chełmiński	kujawsko-pomorskie	4219,74
64	48	41	75	74	60	60	43	42	Brwinów	mazowieckie	4216,92
47	43	42	56	43	49	47	39	43	Ustroń	śląskie	4213,00
174	40	30	22	21	29	32	40	44	Zbąszynek	lubuskie	4184,51
41	33	61	66	77	87	129	71	45	Zakroczym	mazowieckie	4172,34
54	58	68	67	41	36	44	57	46	Imielin	śląskie	4139,15
92	66	69	58	57	56	70	59	47	Michałow	podlaskie	4132,08
66	76	60	71	73	118	113	58	48	Puszczykowo	wielkopolskie	4121,63

\* wśród wiejskich



2010	2011	2012	2013	2014	2015	2016	2017	2018	Miasto	Województwo	Zamożność per capita 2018 (w zł)
39	34	48	73	34	42	37	54	49	Bieruń	śląskie	4119,10
19	26	34	39	35	33	28	47	50	Krynica-Zdrój	małopolskie	4113,03
112	230	383	205	144	168	88	137	51	Kobyłka	mazowieckie	4079,38
53	38	46	54	51	50	48	53	52	Pniewy	wielkopolskie	4063,27
50	51	62	72	37	37	64	56	53	Łaziska Górne	śląskie	4062,32
193	178	175	134	102	73	98	81	54	Zator	małopolskie	4041,97
88	57	97	100	59	69	40	70	55	Solec Kujawski	kujawsko-pomorskie	4030,67
315	214	181	127	100	92	62	76	56	Nowe Skalmierzyce	wielkopolskie	4027,13
80	31	40	45	40	38	53	67	57	Babimost	lubuskie	4015,59
224	133	111	114	85	72	74	89	58	Działoszyn	łódzkie	4015,14
101	71	105	110	93	65	65	62	59	Swarzędz	wielkopolskie	4007,54
164	142	284	98	122	84	73	16	60	Szczyrk	śląskie	4005,84
167	268	176	77	152	110	164	31	61	Kisielice	warmińsko-mazurskie	4001,15
68	67	78	59	54	58	66	65	62	Dębno	zachodniopomorskie	3963,86
125	113	187	188	128	98	89	72	63	Radzymin	mazowieckie	3960,31
59	365	21	46	170	95	51	45	64	Uniejów	łódzkie	3941,62
35	45	64	76	46	52	41	49	65	Serock	mazowieckie	3940,42
37	50	58	52	53	43	59	85	66	Mirosławiec	zachodniopomorskie	3924,20
218	258	405	475	25	192	294	135	67	Knurów	śląskie	3918,32
30	56	79	30	70	59	61	50	68	Sławków	śląskie	3915,28
73	81	67	68	56	75	42	55	69	Miasteczko Śląskie	śląskie	3912,50
327*	61	25	50	42	28	50	29	70	Gościno	zachodniopomorskie	3911,72
14	64	70	34	72	85	57	77	71	Szczawno-Zdrój	dolnośląskie	3911,10
453	399	275	433	466	299	379	361	72	Iłowa	lubuskie	3900,99
38	28	37	44	30	39	38	61	73	Ożarów	świętokrzyskie	3882,05
153	145	112	88	121	102	90	48	74	Rzepin	lubuskie	3877,95
107	100	144	163	159	82	13	66	75	Sośnicowice	śląskie	3870,49
134	122	85	91	60	107	91	64	76	Nekla	wielkopolskie	3839,76
139	89	99	81	78	89	87	74	77	Bukowno	małopolskie	3838,54
33	22	17	25	26	31	56	26	78	Karlıno	zachodniopomorskie	3832,20
115	97	100	118	84	79	58	98	79	Siewierz	śląskie	3824,87
137	121	234	173	142	130	121	115	80	Marki	mazowieckie	3821,50
143	140	128	95	103	122	220	243	81	Borne Sulinowo	zachodniopomorskie	3805,30
98	79	53	89	61	66	52	63	82	Skoki	wielkopolskie	3800,65
72	106	103	154	110	99	107	154	83	Ślesin	wielkopolskie	3786,52
51	42	66	65	58	64	54	87	84	Barcin	kujawsko-pomorskie	3779,63
276*	146	131	112	109	90	81	88	85	Wolbórz	łódzkie	3771,65
96	77	71	93	62	88	95	69	86	Zielonka	mazowieckie	3769,08
85	70	75	32	50	74	100	91	87	Obrzycko	wielkopolskie	3766,62
439	479	436	327	253	338	252	32	88	Sieraków	wielkopolskie	3764,92
81	54	84	92	66	44	75	44	89	Mikołajki	warmińsko-mazurskie	3763,19
154	139	82	35	79	113	83	82	90	Polanica-Zdrój	dolnośląskie	3752,70
169	96	108	94	71	70	72	78	91	Żukowo	pomorskie	3739,39
42	52	39	31	27	40	68	86	92	Tarczyn	mazowieckie	3729,19
63	90	52	63	94	97	151	155	93	Bobolice	zachodniopomorskie	3722,74
508	524	493	454	340	287	196	266	94	Dobra	wielkopolskie	3718,58
48	88	138	115	67	54	84	93	95	Góra Kalwaria	mazowieckie	3718,46
93	137	155	142	131	111	127	133	96	Dobczyce	małopolskie	3711,40
61	74	88	80	69	80	67	100	97	Raciąż	mazowieckie	3677,77

## MIASTA INNE

2010	2011	2012	2013	2014	2015	2016	2017	2018	Miasto	Województwo	Zamożność per capita 2018 (w zł)
70	72	63	99	65	62	71	75	98	Ośno Lubuskie	lubuskie	3670,93
326	234	159	111	104	68	79	105	99	Czchów	małopolskie	3656,85
2	2	2	1	580	248	76	95	100	Nowe Warpno	zachodniopomorskie	3650,91
297	313	286	285	240	140	122	123	101	Kępice	pomorskie	3644,07
370	282	324	311	264	105	106	134	102	Czeladź	śląskie	3640,85
146	103	125	167	97	76	159	90	103	Brzeg Dolny	dolnośląskie	3640,37
79	75	81	105	75	67	99	118	104	Wisła	śląskie	3630,43
78	118	310	103	134	77	115	102	105	Ząbki	mazowieckie	3629,80
450	371	295	314	166	120	124	80	106	Wronki	wielkopolskie	3621,52
304	203	192	197	141	96	78	92	107	Świątyni Górne	małopolskie	3619,10
69	47	51	29	45	57	49	83	108	Cedynia	zachodniopomorskie	3616,18
518	526	531	512	491	477	407	390	109	Rumia	pomorskie	3615,66
252	357	402	385	323	324	128	109	110	Piastów	mazowieckie	3601,18
103	196	225	190	146	119	80	101	111	Stęszew	wielkopolskie	3600,08
189	236	260	230	294	211	135	104	112	Czarna Woda	pomorskie	3593,76
133	129	65	136	118	109	105	114	113	Sława	lubuskie	3593,71
356	288	207	156	189	179	156	129	114	Mikstat	wielkopolskie	3557,98
87	130	163	166	175	155	142	68	115	Trzebieatów	zachodniopomorskie	3552,63
156	154	208	213	126	362	94	125	116	Lędziny	śląskie	3548,76
127	124	127	141	83	93	134	127	117	Skawina	małopolskie	3542,27
236	219	254	116	153	182	108	138	118	Żarów	dolnośląskie	3540,24
49	85	149	169	127	106	130	111	119	Ciechocinek	kujawsko-pomorskie	3533,58
245	144	150	273	125	149	171	73	120	Nowy Staw	pomorskie	3531,30
62	136	76	79	96	55	139	121	121	Lubniewice	lubuskie	3519,44
432	115	89	194	173	141	170	117	122	Radlin	śląskie	3514,20
464	460	496	452	89	101	112	97	123	Drezdenko	lubuskie	3511,86
77	82	154	101	88	53	92	145	124	Duszniki-Zdrój	dolnośląskie	3511,75
21	91	134	40	324	171	153	108	125	Wolin	zachodniopomorskie	3505,14
132	339	271	355	299	217	111	142	126	Brześć Kujawski	kujawsko-pomorskie	3481,34
110	92	87	150	120	61	147	189	127	Sieniawa	podkarpackie	3474,68
26	134	33	84	157	128	86	60	128	Darłowo	zachodniopomorskie	3472,93
162	120	133	160	163	161	114	99	129	Pobiedziska	wielkopolskie	3467,64
44	44	47	53	68	86	145	207	130	Suraż	podlaskie	3464,45
90	62	73	61	92	117	117	130	131	Brańsk	podlaskie	3457,96
138	102	77	55	113	162	93	175	132	Głinojeck	mazowieckie	3456,56
91	84	86	130	105	152	101	120	133	Górowo Iławeckie	warmińsko-mazurskie	3449,85
94	83	119	104	107	136	119	107	134	Tuszyn	łódzkie	3434,80
592*	228*	162*	514*	374*	219*	338*	196	135	Morawica	świętokrzyskie	3434,33
108	53	205	102	52	81	104	106	136	Buk	wielkopolskie	3433,75
316	263	431	397	348	229	126	239	137	Brzeszcze	małopolskie	3422,31
192	163	257	139	252	266	207	209	138	Kargowa	lubuskie	3402,00
237	201	72	119	194	160	174	132	139	Jelcz-Laskowice	dolnośląskie	3395,54
557	538	564	546	543	468	517	474	140	Reda	pomorskie	3392,55
142	125	91	87	63	103	136	131	141	Resko	zachodniopomorskie	3391,46
249	231	269	253	285	243	208	185	142	Chorzele	mazowieckie	3371,70
340	298	487	486	363	315	236	170	143	Konstantynów Łódzki	łódzkie	3367,19
121	143	129	126	209	220	172	157	144	Miejska Górka	wielkopolskie	3363,94
254	333	153	271	296	240	295	245	145	Mrocza	kujawsko-pomorskie	3361,14
422	387	266	284	290	545	110	96	146	Nowogrodzic	dolnośląskie	3359,49

2010	2011	2012	2013	2014	2015	2016	2017	2018	Miasto	Województwo	Zamożność per capita 2018 (w zł)
454	413	469	143	179	278	265	202	147	Sobótka	dolnośląskie	3359,30
260	308	376	400	412	316	270	248	148	Skarszewy	pomorskie	3355,44
172	166	226	82	177	148	109	156	149	Sulmierzyce	wielkopolskie	3346,93
221*	104	93	121	108	151	241	165	150	Czyżew	podlaskie	3341,79
170	224	116	158	81	131	141	153	151	Górzno	kujawsko-pomorskie	3334,75
194	278	101	64	101	83	278	116	152	Suchań	zachodniopomorskie	3333,90
109	99	96	49	82	71	246	272	153	Międzybórz	dolnośląskie	3331,72
177	197	194	184	137	124	125	126	154	Czechowice-Dziedzice	śląskie	3319,73
397	411	235	232	246	319	307	136	155	Klecko	wielkopolskie	3308,68
4*	4*	3*	5*	574	163	85	112	156	Stepnica	zachodniopomorskie	3307,69
305	392	497	382	339	126	155	178	157	Twardogóra	dolnośląskie	3305,38
129	116	115	124	115	112	132	164	158	Skwierzyna	lubuskie	3304,35
76	126	179	214	149	134	154	151	159	Ujazd	opolskie	3299,02
160	200	246	354	300	185	238	237	160	Strzegom	dolnośląskie	3295,55
321	69	113	219	206	172	97	166	161	Skórcz	pomorskie	3292,47
136	217	245	224	193	191	102	176	162	Polanów	zachodniopomorskie	3286,22
157	110	315	181	182	146	160	180	163	Bobowa	małopolskie	3284,39
84	78	98	83	76	91	123	139	164	Kowal	kujawsko-pomorskie	3282,13
175	160	120	109	112	156	163	212	165	Borek Wielkopolski	wielkopolskie	3279,50
386	422	317	183	435	397	233	184	166	Daleszyce	świętokrzyskie	3279,08
396	355	259	86	80	104	118	124	167	Pogorzela	wielkopolskie	3273,75
264	283	174	137	205	193	223	221	168	Prószków	opolskie	3270,61
390	189	135	164	119	116	195	211	169	Mieroszów	dolnośląskie	3266,29
418*	298*	554*	188*	251*	460*	335*	197	170	Opatówek	wielkopolskie	3265,65
251	159	160	117	130	137	55	229	171	Krajenka	wielkopolskie	3258,47
113	132	156	128	138	144	144	177	172	Trzebinia	małopolskie	3258,46
327	415	329	176	150	108	133	179	173	Radków	dolnośląskie	3256,83
342	349	198	222	303	265	286	122	174	Tychowo	zachodniopomorskie	3253,69
173	135	238	304	208	241	188	285	175	Czerwieńsk	lubuskie	3251,64
74	68	80	113	98	154	116	168	176	Brusy	pomorskie	3249,69
266	94	109	165	99	150	167	159	177	Osieczna	wielkopolskie	3248,11
89	123	173	255	279	224	120	110	178	Pasym	warmińsko-mazurskie	3245,78
301	207	242	437	325	274	253	200	179	Witnica	lubuskie	3228,92
223	167	102	148	136	157	43	172	180	Nałęczów	lubelskie	3228,31
149	181	165	201	281	252	204	190	181	Rakoniewice	wielkopolskie	3227,41
243	198	203	187	210	216	218	186	182	Dobrodzień	opolskie	3225,52
276	443	267	189	242	200	199	169	183	Wiązów	dolnośląskie	3225,35
322	261	243	145	289	195	214	234	184	Jeżorany	warmińsko-mazurskie	3223,34
102	216	223	208	185	164	175	144	185	Prochowice	dolnośląskie	3220,47
203	193	249	212	139	175	222	280	186	Cybinka	lubuskie	3219,14
228	156	117	135	304	176	148	128	187	Wielichowo	wielkopolskie	3215,11
349	370	355	178	229	311	168	198	188	Kudowa-Zdrój	dolnośląskie	3214,45
124	138	130	152	164	153	157	149	189	Biała Piska	warmińsko-mazurskie	3208,65
1420*	1393*	1348*	1208*	500	368	425	269	190	Dobrzyca	wielkopolskie	3208,28
128	180	270	277	211	273	231	143	191	Myszyniec	mazowieckie	3205,73
296	202	57	132	267	374	298	188	192	Dobiegniew	lubuskie	3203,96
273	223	255	287	251	174	304	238	193	Sompolno	wielkopolskie	3200,66
57	87	151	122	256	181	212	174	194	Muszyna	małopolskie	3199,28
406	375	438	339	282	165	247	206	195	Halinów	mazowieckie	3189,88



## MIASTA INNE

2010	2011	2012	2013	2014	2015	2016	2017	2018	Miasto	Województwo	Zamożność per capita 2018 (w zł)
517	484	507	488	308	399	205	326	196	Koluszki	łódzkie	3187,81
195	194	145	216	202	190	192	150	197	Jutrosin	wielkopolskie	3187,38
440	428	428	321	233	289	306	195	198	Miłosław	wielkopolskie	3187,02
171	173	183	257	200	125	198	191	199	Woźniki	śląskie	3185,43
289	389	461	404	407	360	420	220	200	Sulechów	lubuskie	3183,88
202	105	274	309	359	381	268	210	201	Mosina	wielkopolskie	3183,87
423	117	290	317	236	222	248	119	202	Radzionków	śląskie	3183,82
362	342	437	396	356	353	143	445	203	Brok	mazowieckie	3182,94
215	250	311	361	316	267	201	265	204	Gąbin	mazowieckie	3181,53
487	554	482	383	366	297	300	274	205	Piechowice	dolnośląskie	3181,16
482	467	307	334	472	488	485	459	206	Krynki	podlaskie	3179,35
374	249	258	170	381	286	316	252	207	Żmigród	dolnośląskie	3176,55
201	170	104	174	176	212	186	152	208	Żerków	wielkopolskie	3176,48
312	98	107	146	140	169	353	160	209	Mieszkowice	zachodniopomorskie	3171,37
383	264	412	411	307	300	280	316	210	Węglińiec	dolnośląskie	3166,16
190	235	139	151	133	127	203	181	211	Strzelno	kujawsko-pomorskie	3164,12
330	238	204	221	223	173	146	254	212	Słomniki	małopolskie	3159,34
267	229	152	384	350	351	332	228	213	Śmigiel	wielkopolskie	3157,96
147	187	292	288	336	253	180	213	214	Pyskowice	śląskie	3155,37
181	119	123	97	114	203	176	163	215	Opalenica	wielkopolskie	3151,40
198	174	224	217	244	197	173	193	216	Żarki	śląskie	3141,86
180	157	90	96	155	139	177	173	217	Kcynia	kujawsko-pomorskie	3140,71
262	276	222	282	297	251	327	311	218	Niemodlin	opolskie	3140,05
248	296	322	78	143	159	161	292	219	Torzym	lubuskie	3139,77
179	490	364	430	514	337	219	162	220	Nieszawa	kujawsko-pomorskie	3137,53
384	395	454	391	272	232	200	232	221	Miastko	pomorskie	3136,69
158	184	252	180	178	135	152	141	222	Czerniejewo	wielkopolskie	3136,54
399	304	248	238	254	166	245	194	223	Barlinek	zachodniopomorskie	3136,48
222	255	161	129	187	184	244	299	224	Człopa	zachodniopomorskie	3135,44
253	228	273	258	161	244	257	199	225	Lwówek	wielkopolskie	3135,28
100	312	353	412	486	451	466	187	226	Lubień Kujawski	kujawsko-pomorskie	3131,88
209	295	184	347	344	334	370	364	227	Krzywiń	wielkopolskie	3130,91
525	384	372	182	196	284	322	259	228	Wojcieszów	dolnośląskie	3129,80
99	179	146	195	230	236	237	225	229	Leśnica	opolskie	3128,26
188	150	167	120	111	225	230	290	230	Janikowo	kujawsko-pomorskie	3126,30
131	177	166	225	207	202	165	146	231	Orzysz	warmińsko-mazurskie	3125,65
213	215	283	242	283	361	361	236	232	Nowy Wiśnicz	małopolskie	3125,44
470	558	473	501	546	497	484	356	233	Kostrzyn	wielkopolskie	3125,28
415	516	470	487	482	495	179	421	234	Chojnów	dolnośląskie	3122,09
293	321	369	241	197	327	357	240	235	Czarne	pomorskie	3121,52
532	511	388	503	425	401	365	224	236	Oborniki Śląskie	dolnośląskie	3119,96
531	456	505	492	106	435	347	360	237	Łązy	śląskie	3117,94
187	260	309	210	135	231	321	338	238	Biezuń	mazowieckie	3117,73
135	149	110	90	158	133	193	147	239	Łaskarzew	mazowieckie	3116,97
244	205	318	359	217	270	225	241	240	Murowana Goślina	wielkopolskie	3114,95
538	442	455	493	362	301	464	374	241	Kalety	śląskie	3114,14
411	400	463	438	380	186	371	171	242	Rajgród	podlaskie	3109,03
261	242	126	322	343	372	323	192	243	Świebodzice	dolnośląskie	3108,81
351	347	358	298	271	223	210	214	244	Susz	warmińsko-mazurskie	3107,71

2010	2011	2012	2013	2014	2015	2016	2017	2018	Miasto	Województwo	Zamożność per capita 2018 (w zł)
106	161	168	198	151	142	320	403	245	Zabłudów	podlaskie	3106,91
445	449	476	429	239	396	418	246	246	Koronowo	kujawsko-pomorskie	3101,80
344	247	261	123	292	199	158	161	247	Odolanów	wielkopolskie	3096,27
430	291	439	252	204	384	23	203	248	Stronie Śląskie	dolnośląskie	3096,05
227*	127*	339*	205*	309*	461*	404*	449*	249	Łągów	świętokrzyskie	3095,48
258	225	210	218	215	123	149	201	250	Szamocin	wielkopolskie	3095,00
372	439	465	474	405	333	264	251	251	Skoczów	śląskie	3094,23
165	309	354	233	198	271	351	277	252	Іńsko	zachodniopomorskie	3092,63
231	403	19	245	406	206	521	422	253	Chojna	zachodniopomorskie	3090,26
119	128	148	207	165	180	226	219	254	Skępe	kujawsko-pomorskie	3089,81
235	358	303	265	241	332	211	298	255	Jedlina-Zdrój	dolnośląskie	3087,82
438	401	446	289	379	317	229	264	256	Supraśl	podlaskie	3087,77
552	430	185	370	453	499	331	227	257	Jasień	lubuskie	3082,94
360	452	375	422	385	403	329	284	258	Biskupiec	warmińsko-mazurskie	3081,43
122	112	132	192	174	234	393	324	259	Goniądz	podlaskie	3081,26
117	213	186	236	169	208	251	333	260	Zdzieszowice	opolskie	3079,14
247	186	136	70	95	471	445	204	261	Dobrzyń nad Wisłą	kujawsko-pomorskie	3078,31
123	307	291	290	365	283	191	247	262	Gubin	lubuskie	3076,65
214	212	262	369	148	187	303	293	263	Toszek	śląskie	3075,05
414	273	453	185	276	293	408	347	264	Kałużyn	mazowieckie	3073,56
111	111	356	239	311	304	313	305	265	Głogów Małopolski	podkarpackie	3071,94
516	508	537	329	358	445	508	437	266	Bystrzyca Kłodzka	dolnośląskie	3068,36
331	277	211	223	180	219	202	244	267	Strumień	śląskie	3066,00
668*	487*	433*	84*	190	158	254	273	268	Mrozy	mazowieckie	3059,97
274	195	374	249	154	196	224	183	269	Rymanów	podkarpackie	3059,62
435	512	489	449	506	487	448	279	270	Nasielsk	mazowieckie	3058,42
528	494	540	528	386	475	529	423	271	Sulejów	łódzkie	3056,98
481	486	367	353	417	303	234	369	272	Raszków	wielkopolskie	3056,84
295	239	244	341	430	322	190	218	273	Rydzyń	wielkopolskie	3054,32
240	80	178	269	147	227	185	182	274	Wieleń	wielkopolskie	3051,72
499	501	545	477	403	356	398	289	275	Orzesze	śląskie	3050,52
60	171	201	244	357	221	290	337	276	Krośniewice	łódzkie	3050,19
283	290	172	144	90	94	182	52	277	Golańcz	wielkopolskie	3049,12
255	279	384	301	306	485	434	409	278	Chodecz	kujawsko-pomorskie	3047,09
152	227	332	346	378	436	344	329	279	Trzciel	lubuskie	3043,43
311	352	251	203	222	237	276	233	280	Kock	lubelskie	3038,31
126	369	285	375	321	210	194	158	281	Poniec	wielkopolskie	3035,37
485	543	520	462	454	480	491	465	282	Świerzawa	dolnośląskie	3033,10
554	537	500	558	539	260	489	490	283	Ścinawa	dolnośląskie	3031,63
498	549	521	520	502	498	492	256	284	Ogrodzieniec	śląskie	3026,76
225	294	338	211	123	114	215	288	285	Szprotawa	lubuskie	3026,31
227	281	288	315	298	363	319	295	286	Książ Wielkopolski	wielkopolskie	3026,07
1384*	475	313	337	305	458	423	250	287	Nowe Brzesko	małopolskie	3025,52
229	162	212	196	87	121	166	167	288	Lubawa	warmińsko-mazurskie	3025,37
151	182	202	256	213	188	213	335	289	Stoczek Łukowski	lubelskie	3024,62
347	391	323	310	226	204	137	140	290	Golczewo	zachodniopomorskie	3024,36
206	270	343	186	160	213	260	304	291	Trzcianka	wielkopolskie	3022,71
299	271	171	229	238	207	178	257	292	Łasin	kujawsko-pomorskie	3020,28
434	402	320	281	275	246	197	267	293	Koziegłowy	śląskie	3018,64

## MIASTA INNE

2010	2011	2012	2013	2014	2015	2016	2017	2018	Miasto	Województwo	Zamożność per capita 2018 (w zł)
358	356	169	125	420	393	378	340	294	Kosów Lacki	mazowieckie	3018,38
291	346	287	300	259	375	243	282	295	Pelczyce	zachodniopomorskie	3013,83
514	517	517	485	481	494	416	346	296	Międzyzlesie	dolnośląskie	3013,20
257	93	247	179	192	448	439	344	297	Mirsk	dolnośląskie	3013,10
302	317	236	240	243	235	282	103	298	Kowalewo Pomorskie	kujawsko-pomorskie	3013,06
425	344	426	417	394	342	277	341	299	Kalwaria Zebrzydowska	małopolskie	3012,73
56	190	28	362	565	407	140	283	300	Ruciane-Nida	warmińsko-mazurskie	3009,54
314	293	365	172	172	177	266	217	301	Sokołów Małopolski	podkarpackie	3008,95
320	254	239	324	260	138	249	231	302	Łochów	mazowieckie	3008,50
310	489	373	403	335	255	364	294	303	Piława	mazowieckie	3006,26
385	362	490	336	419	412	417	435	304	Otmuchów	opolskie	3004,44
233	226	389	399	371	344	209	270	305	Skała	małopolskie	3002,30
544	574	282	464	342	326	355	354	306	Trzemeszno	wielkopolskie	2999,68
185	185	164	254	347	261	360	330	307	Drobin	mazowieckie	2999,37
373	420	400	377	186	78	228	287	308	Prusice	dolnośląskie	2999,32
350	218	483	542	415	385	287	389	309	Łądek-Zdrój	dolnośląskie	2998,70
308	409	443	441	145	143	274	309	310	Szczawnica	małopolskie	2995,11
303	364	328	155	332	239	262	524	311	Kobylin	wielkopolskie	2994,59
184	168	195	261	257	352	309	291	312	Wąsosz	dolnośląskie	2992,75
455	513	515	457	421	486	520	425	313	Stary Sącz	małopolskie	2992,71
288	303	216	200	234	228	288	327	314	Jabłonowo Pomorskie	kujawsko-pomorskie	2990,90
86	101	302	215	129	215	256	297	315	Lubomierz	dolnośląskie	2989,82
381	386	229	133	231	145	272	281	316	Mogielnica	mazowieckie	2986,81
256	267	217	247	224	355	217	261	317	Kamień Krajeński	kujawsko-pomorskie	2985,28
529	459	479	451	441	434	340	398	318	Wilamowice	śląskie	2981,07
279	251	370	302	220	290	267	263	319	Tuczno	zachodniopomorskie	2980,34
456	462	363	328	440	382	346	255	320	Janowiec Wielkopolski	kujawsko-pomorskie	2980,30
97	176	143	138	116	170	131	222	321	Młynary	warmińsko-mazurskie	2978,44
285	191	418	401	235	245	184	230	322	Bielawa	dolnośląskie	2978,39
140	141	209	153	188	295	240	235	323	Zduny	wielkopolskie	2976,74
551	541	494	541	492	563	513	498	324	Czempiń	wielkopolskie	2976,59
441	406	533	494	255	288	443	363	325	Aleksandrów Łódzki	łódzkie	2976,11
895*	689*	973*	321*	629*	839*	899*	908*	326	Tułowice	opolskie	2975,94
219	209	240	299	269	268	259	278	327	Czersk	pomorskie	2975,56
489	455	477	470	510	387	292	223	328	Libiąż	małopolskie	2974,78
509	487	348	248	286	428	383	388	329	Reszel	warmińsko-mazurskie	2972,23
286	330	298	280	352	357	239	253	330	Miłakowo	warmińsko-mazurskie	2969,88
313	348	308	332	320	272	312	258	331	Łabiszyn	kujawsko-pomorskie	2968,47
141	127	141	147	117	132	189	226	332	Małogoszcz	świętokrzyskie	2967,20
649*	838*	1331*	774*	342*	608*	1254*	503*	333	Otyń	lubuskie	2965,96
150	232	188	260	221	256	302	286	334	Połczyn-Zdrój	zachodniopomorskie	2965,10
300	338	445	318	355	328	375	348	335	Morąg	warmińsko-mazurskie	2963,34
4	11	50	16	577	557	181	406	336	Tolk Micko	warmińsko-mazurskie	2963,14
163	107	122	278	404	201	138	308	337	Kazimierz Dolny	lubelskie	2961,77
502	473	508	448	443	339	367	323	338	Szubin	kujawsko-pomorskie	2959,37
234	275	158	262	351	276	335	322	339	Oleszyce	podkarpackie	2958,50
161	244	220	199	195	259	411	318	340	Czaplinek	zachodniopomorskie	2956,82
130	153	278	228	293	330	232	336	341	Ryn	warmińsko-mazurskie	2955,55
270	289	200	204	295	281	299	271	342	Szczuczyn	podlaskie	2955,35



2010	2011	2012	2013	2014	2015	2016	2017	2018	Miasto	Województwo	Zamożność per capita 2018 (w zł)
392	366	219	413	329	373	366	319	343	Witkowo	wielkopolskie	2954,88
269	337	312	393	418	469	402	419	344	Knyszyn	podlaskie	2954,86
341	252	197	402	468	359	382	424	345	Kolonowskie	opolskie	2952,19
854*	253	263	351	387	383	388	315	346	Pruchnik	podkarpackie	2950,06
232	240	180	191	284	218	271	401	347	Narol	podkarpackie	2949,10
282	175	215	275	277	277	275	331	348	Radomyśl Wielki	podkarpackie	2948,12
116	158	162	159	86	129	293	328	349	Nowe Miasteczko	lubuskie	2947,40
306	354	319	406	218	263	206	303	350	Olsztynek	warmińsko-mazurskie	2945,34
144	536	492	418	456	530	263	357	351	Bardo	dolnośląskie	2944,42
104	286	237	283	228	209	334	381	352	Nowogród Bobrzański	lubuskie	2941,76
242	350	305	306	315	417	363	215	353	Grabów nad Prosną	wielkopolskie	2940,93
298	418	300	312	372	189	269	313	354	Drawno	zachodniopomorskie	2939,93
357	319	480	445	349	369	333	349	355	Andrychów	małopolskie	2939,91
334	368	304	209	341	258	454	352	356	Wyśmierzyce	mazowieckie	2939,24
114	210	330	356	312	318	403	321	357	Nowogród	podlaskie	2938,36
323	323	114	149	181	198	405	460	358	Węgorzyno	zachodniopomorskie	2935,38
186	114	74	85	124	178	250	216	359	Debrzno	pomorskie	2933,39
95	108	92	227	216	214	301	408	360	Okonek	wielkopolskie	2930,30
324	457	459	427	391	418	470	384	361	Gniew	pomorskie	2929,20
182	245	253	231	167	233	396	453	362	Tarnogród	lubelskie	2928,80
452	341	368	108	168	331	336	387	363	Lubsko	lubuskie	2913,05
367	481	334	376	490	478	401	385	364	Szepietowo	podlaskie	2911,93
287	463	265	366	384	398	409	275	365	Rogoźno	wielkopolskie	2911,82
448	325	333	420	484	416	428	438	366	Przedecz	wielkopolskie	2911,80
220	331	442	344	287	410	377	400	367	Złocieniec	zachodniopomorskie	2911,39
268	152	193	251	250	421	338	276	368	Cieszanów	podkarpackie	2910,63
328	396	157	274	219	312	497	343	369	Kietrz	opolskie	2910,61
294	382	419	357	373	442	308	306	370	Zagórów	wielkopolskie	2909,68
250	206	379	414	258	309	318	205	371	Miłomłyn	warmińsko-mazurskie	2909,47
317	360	277	296	389	115	339	317	372	Szczekociny	śląskie	2909,39
446	351	416	444	509	370	216	411	373	Annopol	lubelskie	2908,06
208	257	281	338	328	305	289	350	374	Przedbórz	łódzkie	2907,42
369	426	460	447	364	408	359	296	375	Zbąszyń	wielkopolskie	2907,35
501	453	512	540	530	519	488	426	376	Tłuszcz	mazowieckie	2906,10
355	372	296	235	270	441	358	355	377	Stawiszyn	wielkopolskie	2903,64
336	220	272	266	232	294	169	461	378	Kruszwica	kujawsko-pomorskie	2900,11
513	518	553	530	531	531	400	371	379	Luboń	wielkopolskie	2899,28
520	408	404	363	280	439	459	427	380	Nowa Dęba	podkarpackie	2898,08
239	287	170	193	248	279	279	300	381	Biała	opolskie	2897,55
404	361	321	379	262	205	310	242	382	Krobia	wielkopolskie	2896,92
319	262	228	270	327	346	511	536	383	Dobrzany	zachodniopomorskie	2892,61
492	521	357	330	383	419	426	432	384	Bodzentyn	świętokrzyskie	2889,69
424	528	527	510	399	523	453	526	385	Wasilków	podlaskie	2888,84
500	419	421	472	397	306	372	395	386	Glucholazy	opolskie	2887,95
476	492	486	484	494	518	478	492	387	Alwernia	małopolskie	2886,68
221	297	214	325	464	285	242	307	388	Jordanów	małopolskie	2886,33
428	310	401	435	388	282	352	359	389	Dęblin	lubelskie	2885,56
506	491	484	463	416	459	385	404	390	Barczewo	warmińsko-mazurskie	2882,48
467	407	360	297	184	249	345	301	391	Płoty	zachodniopomorskie	2881,44

## MIASTA INNE

2010	2011	2012	2013	2014	2015	2016	2017	2018	Miasto	Województwo	Zamożność per capita 2018 (w zł)
205	222	196	220	278	292	291	302	392	Pieniężno	warmińsko-mazurskie	2881,24
145	204	189	234	301	347	315	310	393	Zalewo	warmińsko-mazurskie	2880,80
364	376	427	405	413	472	404	418	394	Błaszki	łódzkie	2880,62
426	398	423	279	471	405	314	339	395	Nowe Miasto nad Pilicą	mazowieckie	2880,40
216	246	429	387	291	183	283	368	396	Piwniczna-Zdrój	małopolskie	2879,96
412	465	530	525	458	440	412	412	397	Czerwionka-Leszczyny	śląskie	2879,33
547	469	524	502	382	546	452	376	398	Wolbrom	małopolskie	2877,62
378	363	326	303	431	400	427	450	399	Ryglice	małopolskie	2876,93
271	332	393	439	442	364	362	320	400	Skaryszew	mazowieckie	2876,35
507	506	349	478	455	335	330	372	401	Krzyż Wielkopolski	wielkopolskie	2875,00
925*	953*	1298*	1162*	346	350	342	353	402	Zaklików	podkarpackie	2872,36
329	378	361	373	369	257	394	434	403	Ostroróg	wielkopolskie	2871,16
168	147	233	295	212	340	442	365	404	Dukla	podkarpackie	2870,63
259	318	408	378	408	429	387	407	405	Ujście	wielkopolskie	2869,62
474	514	518	509	437	329	349	358	406	Tuliszków	wielkopolskie	2869,11
353	305	382	365	368	365	469	415	407	Orneta	warmińsko-mazurskie	2866,95
493	535	541	522	545	423	261	405	408	Iłża	mazowieckie	2866,20
468	425	491	534	533	502	462	417	409	Tyczyn	podkarpackie	2864,38
418	438	425	308	424	427	431	441	410	Więcbork	kujawsko-pomorskie	2863,67
1176*	1313*	1126*	1119*	716*	998*	410	414	411	Jaraczewo	wielkopolskie	2863,28
421	393	337	374	288	447	476	393	412	Grodków	opolskie	2860,22
343	274	316	263	227	254	296	334	413	Biała Rawska	łódzkie	2859,30
148	148	137	131	191	302	376	268	414	Chociwel	zachodniopomorskie	2857,31
280	326	299	320	331	262	258	312	415	Złoczew	łódzkie	2856,86
211	272	231	286	370	366	384	442	416	Barwice	zachodniopomorskie	2856,07
307	359	213	342	183	433	449	396	417	Warka	mazowieckie	2855,76
105	237	264	305	485	424	183	373	418	Drohiczyn	podlaskie	2854,17
377	265	256	307	309	323	305	382	419	Głogówek	opolskie	2854,10
292	324	394	352	393	413	356	429	420	Międzyrzec Podlaski	lubelskie	2853,50
284	301	430	259	273	336	285	481	421	Zwierzyniec	lubelskie	2850,68
272	329	177	276	322	345	471	487	422	Gorzów Śląski	opolskie	2850,10
479	306	331	272	171	446	437	449	423	Bierutów	dolnośląskie	2847,79
495	208	95	407	438	395	481	410	424	Zagórz	podkarpackie	2846,45
376	188	279	51	314	377	395	345	425	Dolsk	wielkopolskie	2844,51
359	315	293	335	319	496	414	431	426	Bytom Odrzański	lubuskie	2840,99
210	183	191	140	201	307	380	519	427	Krasnobród	lubelskie	2840,42
354	404	471	489	462	461	430	473	428	Ozorków	łódzkie	2836,68
246	335	422	416	377	358	422	370	429	Jastrowie	wielkopolskie	2836,30
275	221	458	436	428	321	162	394	430	Sianów	zachodniopomorskie	2835,69
433	523	352	291	422	456	373	446	431	Sępólno	warmińsko-mazurskie	2835,51
352	458	467	471	480	489	444	448	432	Warta	łódzkie	2834,35
491	493	457	392	477	430	502	249	433	Pelplin	pomorskie	2833,68
217	300	325	319	337	250	516	501	434	Lipsk	podlaskie	2833,54
82	131	118	107	91	147	311	463	435	Łaszczów	lubelskie	2829,40
335	373	314	426	354	308	474	505	436	Wojnicz	małopolskie	2829,14
325	233	350	343	459	467	458	392	437	Tykocin	podlaskie	2828,87
536	503	495	419	513	553	503	443	438	Chelmża	kujawsko-pomorskie	2828,78
368	385	440	381	353	280	281	314	439	Pyzdry	wielkopolskie	2828,07
1429*	831*	1039*	1292*	778*	1193*	960*	1208*	440	Wiślica	świętokrzyskie	2827,42

2010	2011	2012	2013	2014	2015	2016	2017	2018	Miasto	Województwo	Zamożność per capita 2018 (w zł)
407	416	516	466	448	354	341	391	441	Boguszów-Gorce	dolnośląskie	2823,15
382	440	414	504	479	406	480	507	442	Żelechów	mazowieckie	2822,92
375	292	339	348	426	462	460	444	443	Iwonicz-Zdrój	podkarpackie	2821,94
402	447	456	350	465	491	527	479	444	Lewin Brzeski	opolskie	2820,65
478	437	377	313	470	481	374	260	445	Szlichtyngowa	lubuskie	2819,71
546	547	466	473	460	474	526	489	446	Kańczuga	podkarpackie	2819,55
459	474	327	468	558	226	456	584	447	Radłów	małopolskie	2816,29
277	164	206	323	410	391	390	378	448	Bojanowo	wielkopolskie	2813,98
427	429	432	425	317	450	413	375	449	Zakliczyn	małopolskie	2809,42
511	519	557	560	375	409	530	530	450	Pieńsk	dolnośląskie	2808,84
497	394	525	531	450	449	493	494	451	Krzyszowice	małopolskie	2808,38
403	299	417	469	409	420	348	476	452	Pilica	śląskie	2808,21
480	507	190	372	461	343	368	451	453	Tyszowce	lubelskie	2806,71
391	499	481	526	496	490	482	469	454	Kęty	małopolskie	2806,20
395	243	276	202	345	511	391	399	455	Dzierżoń	pomorskie	2799,30
632*	789*	1334*	1256*	998*	991*	1111*	1095*	456	Radoszyce	świętokrzyskie	2798,18
548	540	464	395	473	390	255	383	457	Koźmin Wielkopolski	wielkopolskie	2797,48
458	432	380	515	569	512	528	456	458	Chelmek	małopolskie	2796,85
204	192	335	386	302	380	297	325	459	Rychwał	wielkopolskie	2794,84
200	280	199	175	225	313	415	366	460	Trzcianko-Zdrój	zachodniopomorskie	2792,33
417	496	538	511	367	371	325	430	461	Dynów	podkarpackie	2790,99
472	424	447	476	469	367	337	413	462	Dobre Miasto	warmińsko-mazurskie	2790,80
1258*	1300*	878*	1071*	1134*	859*	1036*	1155*	463	Sanniki	mazowieckie	2785,07
465	454	387	326	261	432	541	537	464	Szadek	łódzkie	2784,13
484	525	502	491	522	431	490	493	465	Syców	dolnośląskie	2783,96
537	520	529	434	489	524	496	454	466	Krzanowice	śląskie	2782,93
263	248	142	358	433	314	350	351	467	Łobżenica	wielkopolskie	2781,71
437	414	289	380	402	389	419	458	468	Gniewkowo	kujawsko-pomorskie	2778,64
431	380	347	453	493	437	479	486	469	Lidzbark	warmińsko-mazurskie	2777,35
371	379	362	421	488	415	465	472	470	Przeclaw	podkarpackie	2771,94
5	14	54	17	576	552	369	471	471	Frombork	warmińsko-mazurskie	2770,62
345	269	366	446	478	443	381	436	472	Pilzno	podkarpackie	2770,26
265	381	448	408	520	521	463	468	473	Dąbie	wielkopolskie	2768,81
290	334	513	398	476	425	451	452	474	Błazowa	podkarpackie	2767,77
522	322	503	507	532	535	473	428	475	Sułkowice	małopolskie	2761,78
542	552	504	536	541	453	446	433	476	Kłodawa	wielkopolskie	2758,30
338	476	381	388	449	470	475	470	477	Lubraniec	kujawsko-pomorskie	2753,86
166	472	451	440	436	378	507	539	478	Gozdnica	lubuskie	2752,03
405	461	452	505	542	541	560	555	479	Ciechanowiec	podlaskie	2745,52
473	444	395	490	360	465	518	497	480	Małomice	lubuskie	2743,72
230	86	227	250	451	404	457	113	481	Mszana Dolna	małopolskie	2742,60
238	256	241	226	310	269	343	447	482	Wysoka	wielkopolskie	2741,55
388	434	140	162	265	291	447	504	483	Biszynek	warmińsko-mazurskie	2741,06
409	390	398	371	313	455	524	508	484	Końce	podkarpackie	2739,39
379	345	345	294	338	296	389	455	485	Jedwabne	podlaskie	2737,58
457	510	539	545	525	554	436	464	486	Kuźnia Raciborska	śląskie	2736,12
550	539	433	424	526	551	535	521	487	Żabno	małopolskie	2734,55
196	172	232	171	457	341	406	525	488	Złoty Stok	dolnośląskie	2733,94
197	556	547	556	567	526	555	543	489	Choroszcz	podlaskie	2733,67



## MIASTA INNE

2010	2011	2012	2013	2014	2015	2016	2017	2018	Miasto	Województwo	Zamożność per capita 2018 (w zł)
1348*	1311*	1180*	1284*	504	402	514	500	490	Modliborzycy	lubelskie	2733,04
549	568	550	570	579	580	397	511	491	Suchedniów	świętokrzyskie	2733,00
1343*	1310*	1006*	1269*	1188*	1304*	540	541	492	Siedliszcze	lubelskie	2728,50
471	367	385	367	361	349	221	380	493	Sędziszów	świętokrzyskie	2728,13
408	441	415	394	376	310	386	367	494	Izbica Kujawska	kujawsko-pomorskie	2725,91
541	471	488	523	547	515	450	495	495	Praszka	opolskie	2725,69
366	421	523	500	434	242	235	420	496	Zawidów	dolnośląskie	2723,82
449	259	121	161	334	438	284	148	497	Korsze	warmińsko-mazurskie	2723,73
27	109	560	517	563	503	510	332	498	Pionki	mazowieckie	2722,59
309	388	399	465	529	527	467	480	499	Pasłęk	warmińsko-mazurskie	2722,01
332	327	297	390	330	388	438	483	500	Brzostek	podkarpackie	2721,61
176	169	230	246	247	325	440	377	501	Stawiski	podlaskie	2721,22
466	534	534	423	551	238	96	362	502	Chęciny	świętokrzyskie	2719,76
534	564	556	559	268	11	536	503	503	Ziębice	dolnośląskie	2719,49
460	450	359	268	390	520	546	509	504	Ostrów Lubelski	lubelskie	2717,59
1310*	683*	889*	967*	779*	230	399	517	505	Stopnica	świętokrzyskie	2714,89
543	550	555	521	483	547	534	499	506	Nowe	kujawsko-pomorskie	2714,07
553	563	569	574	475	476	435	496	507	Nowa Ruda	dolnośląskie	2712,70
512	544	472	482	497	525	433	386	508	Korfantów	opolskie	2709,97
490	436	519	550	538	532	424	516	509	Rabka-Zdrój	małopolskie	2709,04
986*	973*	1287*	1262*	1321*	473	461	439	510	Chocz	wielkopolskie	2704,22
118	241	386	532	266	538	505	512	511	Przemków	dolnośląskie	2704,21
159	199	124	206	263	247	317	457	512	Osiek	świętokrzyskie	2703,13
401	405	409	409	199	348	509	514	513	Wyszogród	mazowieckie	2703,08
503	302	514	432	503	516	531	527	514	Czarna Białostocka	podlaskie	2695,94
1243*	1085*	534*	825*	316*	1072*	583	566	515	Lubycza Królewska	lubelskie	2692,29
281	431	390	364	203	394	429	510	516	Pakość	kujawsko-pomorskie	2691,76
558	570	568	292	568	543	571	579	517	Głowno	łódzkie	2689,41
463	397	498	495	511	493	486	502	518	Prabuty	pomorskie	2687,75
389	316	391	415	452	454	494	518	519	Wyrzysk	wielkopolskie	2687,43
486	527	510	535	501	539	500	477	520	Chocianów	dolnośląskie	2684,85
444	433	268	243	401	533	575	553	521	Moryń	zachodniopomorskie	2684,48
530	504	548	562	550	567	577	576	522	Koniecpol	śląskie	2680,93
339	410	501	481	508	522	564	556	523	Leśna	dolnośląskie	2679,84
183	60	218	340	274	264	328	491	524	Chmielnik	świętokrzyskie	2678,56
429	466	499	513	521	510	432	482	525	Drzewica	łódzkie	2677,88
447	423	301	443	537	500	455	478	526	Mordy	mazowieckie	2676,57
496	495	542	555	552	560	552	515	527	Jedlicze	podkarpackie	2676,30
318	497	441	450	474	444	545	549	528	Wolczyn	opolskie	2675,75
523	498	522	527	512	464	499	485	529	Tuchów	małopolskie	2674,37
559	530	344	389	499	492	477	416	530	Ozimek	opolskie	2668,70
410	445	450	460	432	386	421	488	531	Krzepice	śląskie	2662,55
416	328	411	480	495	508	472	522	532	Baranów Sandomierski	podkarpackie	2661,49
539	548	532	508	536	517	495	379	533	Boguchwała	podkarpackie	2661,22
545	566	573	567	548	565	557	554	534	Lubawka	dolnośląskie	2660,36
413	417	106	157	237	298	504	542	535	Baborów	opolskie	2653,82
155	340	294	331	162	507	354	532	536	Radymno	podkarpackie	2646,33
462	477	340	345	214	479	227	545	537	Skalbmierz	świętokrzyskie	2646,21
400	532	280	316	318	509	537	569	538	Olszyna	dolnośląskie	2645,08
226	343	434	293	245	392	576	558	539	Wojkowice	śląskie	2642,15
199	266	342	428	396	484	543	531	540	Józefów	lubelskie	2641,44
419	435	449	498	517	528	515	520	541	Biecz	małopolskie	2640,99
365	353	435	519	392	505	532	529	542	Grybów	małopolskie	2638,21
488	448	424	442	523	529	501	475	543	Sędziszów Małopolski	podkarpackie	2636,65

2010	2011	2012	2013	2014	2015	2016	2017	2018	Miasto	Województwo	Zamożność per capita 2018 (w zł)
565	565	566	566	414	514	570	506	544	Wleń	dolnośląskie	2635,65
348	336	306	456	423	376	273	402	545	Ciężkowice	małopolskie	2633,56
505	485	526	496	429	577	187	467	546	Rydułtowy	śląskie	2626,77
519	500	549	565	560	544	542	540	547	Maków Podhalański	małopolskie	2621,85
278	314	351	264	333	483	561	567	548	Dobra	zachodniopomorskie	2619,63
337	311	392	458	519	540	554	571	549	Lipiany	zachodniopomorskie	2619,08
555	509	407	461	374	426	487	513	550	Piaski	lubelskie	2615,29
535	529	378	368	549	574	523	544	551	Zawichost	świętokrzyskie	2615,09
346	427	485	506	507	194	468	577	552	Nowogard	zachodniopomorskie	2611,48
241	320	341	349	444	379	326	397	553	Maszewo	zachodniopomorskie	2608,40
443	377	420	533	446	482	556	546	554	Nowa Sarzyna	podkarpackie	2606,17
393	155	403	467	398	414	574	534	555	Rejowiec Fabryczny	lubelskie	2604,50
561	573	561	563	559	576	441	535	556	Kowary	dolnośląskie	2603,08
540	502	554	554	516	536	539	533	557	Jaworzyna Śląska	dolnośląskie	2600,30
207	165	250	267	249	320	103	342	558	Recz	zachodniopomorskie	2594,22
461	522	346	410	518	501	506	528	559	Paczków	opolskie	2593,36
494	451	397	177	467	579	565	581	560	Koprzywnica	świętokrzyskie	2591,47
564	555	544	544	564	569	573	552	561	Poniatowa	lubelskie	2588,52
361	483	475	529	562	566	525	523	562	Kunów	świętokrzyskie	2583,73
436	383	462	538	400	457	558	561	563	Szczucin	małopolskie	2578,76
1332*	1443*	1424*	1439*	1303*	985*	1220*	1344*	564	Józefów nad Wisłą	lubelskie	2575,41
569	567	552	549	561	572	568	547	565	Bolków	dolnośląskie	2574,21
212	284	221	237	395	411	150	208	566	Piotrków Kujawski	kujawsko-pomorskie	2571,43
1444*	1386*	1120*	1253*	1479*	1465*	550	466	567	Urzędów	lubelskie	2568,66
333	488	468	479	427	422	563	582	568	Dąbrowa Białostocka	podlaskie	2564,73
510	546	543	539	554	556	553	551	569	Wąchock	świętokrzyskie	2564,69
420	569	558	537	540	534	512	550	570	Poręba	śląskie	2553,21
515	446	410	431	445	506	544	562	571	Frampol	lubelskie	2552,96
363	482	528	524	557	571	580	580	572	Koźuchów	lubuskie	2551,48
483	480	371	459	527	466	498	548	573	Suchowola	podlaskie	2549,05
475	505	478	497	439	460	324	484	574	Zelów	łódzkie	2544,89
568	559	571	573	578	582	582	587	575	Rudnik nad Sanem	podkarpackie	2542,39
477	468	509	514	524	548	547	557	576	Ulanów	podkarpackie	2542,11
526	470	506	483	534	564	538	462	577	Golina	wielkopolskie	2540,44
1318*	1337*	1288*	1483*	1510*	1448*	1359*	564	578	Rejowiec	lubelskie	2531,27
566	562	511	543	566	568	551	568	579	Żychlin	łódzkie	2529,98
563	557	567	564	535	570	559	563	580	Łapy	podlaskie	2529,84
533	533	536	516	411	542	548	560	581	Terespol	lubelskie	2508,36
387	211	413	518	447	463	549	585	582	Kleszczele	podlaskie	2507,33
521	561	572	557	487	549	483	440	583	Szczytna	dolnośląskie	2505,00
567	571	546	553	555	578	581	565	584	Bychawa	lubelskie	2503,72
562	553	444	548	498	558	533	578	585	Bełżyce	lubelskie	2501,22
527	542	406	455	556	504	522	572	586	Działoszyce	świętokrzyskie	2497,42
524	551	551	571	573	562	567	575	587	Blachownia	śląskie	2494,05
469	412	396	499	515	513	562	570	588	Ćmielów	świętokrzyskie	2492,30
394	515	474	333	463	452	519	538	589	Zawadzkie	opolskie	2490,06
398	464	535	561	553	537	566	559	590	Głuszycza	dolnośląskie	2488,43
380	478	574	568	570	581	578	586	591	Piława Górna	dolnośląskie	2472,62
504	560	562	551	544	559	579	574	592	Szczebrzeszyn	lubelskie	2435,60
442	531	559	552	528	573	584	583	593	Niemcza	dolnośląskie	2412,49
570	575	575	575	575	555	585	589	594	Pieszyce	dolnośląskie	2407,49
560	572	570	572	572	575	569	573	595	Gryfów Śląski	dolnośląskie	2388,67
556	545	563	569	571	561	572	588	596	Stąporków	świętokrzyskie	2341,91
451	374	565	547	505	550	586	590	597	Pszów	śląskie	2301,67

## GMINY WIEJSKIE

2010	2011	2012	2013	2014	2015	2016	2017	2018	Gmina	Województwo	Zamożność per capita 2018 (w zł)
1	1	1	1	1	1	1	1	1	Kleszczów	łódzkie	35829,15
3	2	2	2	2	2	2	2	2	Rewal	zachodniopomorskie	12504,26
22	12	7	11	4	3	3	3	3	Rząśnia	łódzkie	9794,08
8	11	14	14	12	10	6	5	4	Kobierzyce	dolnośląskie	8158,29
70	65	49	34	22	14	42	34	5	Darłowo	zachodniopomorskie	7865,85
7	5	13	21	16	16	19	14	6	Ostrów	podkarpackie	7698,29
14	10	16	6	6	8	10	11	7	Jerzmanowa	dolnośląskie	7589,14
5	7	8	9	7	6	7	6	8	Suchy Las	wielkopolskie	7461,59
20	6	9	4	18	7	5	4	9	Ustronie Morskie	zachodniopomorskie	7273,30
23	16	17	10	9	13	8	7	10	Nadarzyn	mazowieckie	7148,34
18	35	20	22	13	24	15	8	11	Grębocice	dolnośląskie	7146,24
37	30	19	18	15	17	17	15	12	Kampinos	mazowieckie	6910,78
15	17	11	20	14	9	9	12	13	Tarnowo Podgórne	wielkopolskie	6848,84
25	29	23	24	19	15	21	16	14	Michałowice	mazowieckie	6571,21
30	15	24	3	3	4	11	13	15	Lesznowola	mazowieckie	6436,29
21	18	25	28	25	30	23	10	16	Szczerców	łódzkie	6430,69
178	98	172	96	153	251	159	119	17	Gromadka	dolnośląskie	6291,24
12	20	4	12	17	19	13	20	18	Rudna	dolnośląskie	6281,70
229	130	88	52	35	20	22	23	19	Sulmierzyce	łódzkie	6211,05
11	14	10	8	10	12	12	9	20	Mielnik	podlaskie	6200,68
16	19	18	19	21	18	18	19	21	Sitkówka-Nowiny	świętokrzyskie	6030,77
9	9	6	16	8	11	20	21	22	Przykona	wielkopolskie	6022,30
6	22	27	27	24	22	25	26	23	Powidz	wielkopolskie	6006,77
45	46	48	25	11	35	31	27	24	Stare Babice	mazowieckie	5852,78
42	25	21	31	40	38	26	28	25	Cisna	podkarpackie	5763,40
69	52	35	39	29	31	24	24	26	Jaktorów	mazowieckie	5754,53
10	13	5	15	36	21	14	17	27	Puchaczów	lubelskie	5620,79
19	43	31	42	31	29	30	42	28	Goczałkowice-Zdrój	śląskie	5585,46
125	81	67	69	60	59	48	30	29	Wiązowna	mazowieckie	5544,43
49	37	40	36	39	33	29	29	30	Osielsko	kujawsko-pomorskie	5421,20
246	151	96	93	63	104	102	105	31	Lutowiska	podkarpackie	5235,65
62	69	47	56	27	25	32	25	32	Postomino	zachodniopomorskie	5232,80
44	71	52	47	50	51	40	41	33	Izabelin	mazowieckie	5155,88
26	24	29	29	28	23	28	36	34	Słupno	mazowieckie	5144,99
97	26	120	122	94	68	70	22	35	Wicko	pomorskie	5101,79
24	21	32	53	47	36	36	37	36	Wielka Nieszawka	kujawsko-pomorskie	5068,55
94	70	56	51	43	43	38	35	37	Nieporęt	mazowieckie	5066,47
66	50	38	35	48	45	45	45	38	Stawiguda	warmińsko-mazurskie	5041,40
59	60	91	62	42	39	33	38	39	Kolbudy	pomorskie	5019,41
547	250	255	296	138	158	111	83	40	Baranów	wielkopolskie	4942,78
47	73	60	44	73	49	27	40	41	Ustka	pomorskie	4934,26
38	33	36	64	53	47	54	56	42	Solina	podkarpackie	4931,76
112	80	92	37	34	56	37	43	43	Radwanice	dolnośląskie	4891,77
41	44	59	61	49	57	56	54	44	Raszyn	mazowieckie	4870,42
46	40	33	33	23	37	34	46	45	Krupski Młyn	śląskie	4820,08
67	105	71	66	78	82	51	71	46	Kolbaskowo	zachodniopomorskie	4812,89
29	36	34	54	51	53	58	48	47	Kobylnica	pomorskie	4725,97
103	524	415	301	109	66	35	31	48	Cedry Wielkie	pomorskie	4707,59

2010	2011	2012	2013	2014	2015	2016	2017	2018	Gmina	Województwo	Zamożność per capita 2018 (w zł)
73	178	144	102	87	63	64	61	49	Czosnów	mazowieckie	4707,55
85	54	53	63	62	46	60	39	50	Ożarówice	śląskie	4660,40
61	38	82	76	46	62	72	50	51	Nowosolna	łódzkie	4652,79
51	72	26	30	38	28	53	57	52	Bobrowice	lubuskie	4650,07
54	61	46	49	52	54	41	60	53	Wieliszew	mazowieckie	4647,92
267	134	161	137	128	105	47	53	54	Perzów	wielkopolskie	4642,17
32	51	62	60	44	40	59	67	55	Chełm Śląski	śląskie	4632,92
337	206	134	127	172	166	112	79	56	Łęka Opatowska	wielkopolskie	4628,52
119	83	104	72	65	48	61	62	57	Lubin	dolnośląskie	4587,61
68	132	86	97	85	72	67	69	58	Radziejowice	mazowieckie	4524,08
775	957	946	1156	387	543	486	408	59	Trzebownik	podkarpackie	4511,18
40	63	69	94	68	52	68	90	60	Bolesław	małopolskie	4489,22
120	79	78	80	77	80	62	47	61	Stężycza	pomorskie	4479,86
36	27	41	40	37	58	39	58	62	Kosakowo	pomorskie	4476,64
77	42	111	65	102	79	63	76	63	Komorniki	wielkopolskie	4471,83
502	408	262	202	103	81	122	93	64	Koszarawa	śląskie	4443,79
757	85	333	173	252	159	147	142	65	Żukowice	dolnośląskie	4439,01
305	196	296	237	346	315	232	213	66	Elk	warmińsko-mazurskie	4437,89
80	93	100	75	64	55	66	63	67	Żabia Wola	mazowieckie	4416,68
210	191	298	350	173	78	81	81	68	Leszno	mazowieckie	4409,56
50	47	83	85	41	34	44	74	69	Słupsk	pomorskie	4404,52
52	57	28	43	32	42	55	72	70	Pabianice	łódzkie	4399,03
35	45	65	86	67	74	80	51	71	Gieraltowice	śląskie	4363,69
84	253	299	139	111	88	79	82	72	Wielka Wieś	małopolskie	4336,29
82	56	70	77	75	60	76	33	73	Kołobrzeg	zachodniopomorskie	4327,96
53	209	224	90	97	141	143	77	74	Suwałki	podlaskie	4321,34
55	64	43	55	56	103	65	49	75	Ornontowice	śląskie	4320,24
27	32	30	38	30	44	49	32	76	Gniewino	pomorskie	4290,93
87	55	57	73	123	50	104	108	77	Kobyłanka	zachodniopomorskie	4290,01
163	213	131	126	114	69	92	118	78	Olawa	dolnośląskie	4289,90
682	1122	1226	1014	1402	516	447	65	79	Korytnica	mazowieckie	4282,34
128	107	74	70	72	41	52	91	80	Krokowa	pomorskie	4281,53
334	153	408	256	134	77	91	68	81	Dobra (Szczecińska)	zachodniopomorskie	4278,87
89	78	42	41	95	64	85	75	82	Skarbimierz	opolskie	4264,45
71	138	133	246	112	84	75	84	83	Ksawerów	łódzkie	4249,97
28	41	124	68	45	164	73	104	84	Markłowice	śląskie	4221,86
738	1084	288	99	54	101	126	121	85	Boleszkowice	zachodniopomorskie	4201,65
139	155	103	169	149	132	93	89	86	Długoleka	dolnośląskie	4190,28
159	92	58	50	70	65	88	44	87	Legnickie Pole	dolnośląskie	4183,36
175	222	256	305	196	133	114	107	88	Jabłonna	mazowieckie	4171,92
235	169	138	104	122	107	86	92	89	Biesiekierz	zachodniopomorskie	4160,88
142	87	84	89	20	142	262	153	90	Terespol	lubelskie	4147,87
385	423	45	45	59	32	46	73	91	Orla	podlaskie	4129,22
96	117	148	98	120	106	89	95	92	Dopiewo	wielkopolskie	4127,87
64	74	55	79	88	75	69	99	93	Osiecznica	dolnośląskie	4127,55
121	94	128	125	148	152	127	130	94	Osie	kujawsko-pomorskie	4114,55
168	172	132	141	125	123	113	114	95	Ujazd	łódzkie	4080,68
43	23	81	118	106	1090	50	59	96	Pawłowice	śląskie	4076,93



## GMINY WIEJSKIE

2010	2011	2012	2013	2014	2015	2016	2017	2018	Gmina	Województwo	Zamożność per capita 2018 (w zł)
310	189	173	258	247	328	250	307	97	Budzyń	wielkopolskie	4068,80
127	108	116	87	71	98	105	145	98	Lipnica	pomorskie	4066,22
86	97	93	100	33	26	71	102	99	Teresin	mazowieckie	4047,44
566	733	994	151	66	94	74	106	100	Krośnice	dolnośląskie	4045,29
179	217	324	206	155	150	124	115	101	Miękinia	dolnośląskie	4036,12
216	337	373	295	166	229	208	247	102	Stegna	pomorskie	4032,09
1458	1421	1509	1422	1276	662	1267	178	103	Słupia	łódzkie	4029,83
1514	1366	531	493	98	702	287	155	104	Daszyna	łódzkie	4013,79
100	106	98	88	81	145	189	154	105	Elbląg	warmińsko-mazurskie	3997,61
92	88	61	191	80	114	116	78	106	Narewka	podlaskie	3992,46
286	325	555	475	389	71	356	441	107	Wijewo	wielkopolskie	3991,18
158	356	383	331	200	136	142	144	108	Głogów	dolnośląskie	3976,01
245	128	87	26	105	85	78	66	109	Płoskinia	warmińsko-mazurskie	3973,00
113	112	122	105	101	95	108	111	110	Białe Błota	kujawsko-pomorskie	3965,33
95	77	176	67	116	100	103	100	111	Pruszcz Gdański	pomorskie	3949,98
34	39	72	92	61	61	43	70	112	Brudzew	wielkopolskie	3922,26
322	245	451	345	253	155	144	133	113	Zielonki	małopolskie	3903,09
63	48	39	48	58	73	84	85	114	Łysomice	kujawsko-pomorskie	3894,61
88	58	50	83	107	67	90	94	115	Studzienice	pomorskie	3881,15
123	75	89	71	91	108	121	120	116	Giżycko	warmińsko-mazurskie	3872,48
195	142	242	320	307	330	155	123	117	Inowódz	łódzkie	3867,27
91	86	156	179	146	138	82	110	118	Nowa Wieś Wielka	kujawsko-pomorskie	3854,29
160	141	137	121	90	86	117	140	119	Jedwabno	warmińsko-mazurskie	3841,06
254	164	265	254	229	118	141	146	120	Świdnica	lubuskie	3840,90
101	126	166	82	118	83	100	97	121	Uście Gorlickie	małopolskie	3838,17
122	110	63	58	89	91	98	112	122	Pszczew	lubuskie	3832,78
218	129	136	187	136	189	77	143	123	Kleszczewo	wielkopolskie	3829,55
378	317	114	74	83	87	166	179	124	Belsk Duży	mazowieckie	3828,31
219	211	189	140	127	112	109	129	125	Dywity	warmińsko-mazurskie	3826,92
177	248	502	355	218	196	154	148	126	Czernica	dolnośląskie	3823,64
654	243	1213	910	360	901	896	685	127	Sławoborze	zachodniopomorskie	3816,20
98	90	90	117	135	116	131	194	128	Kolczygłowy	pomorskie	3806,01
224	615	521	155	186	277	369	158	129	Pietrowice Wielkie	śląskie	3804,89
111	114	167	177	191	122	134	157	130	Stara Biała	mazowieckie	3789,92
107	168	217	153	156	125	148	151	131	Kunice	dolnośląskie	3782,69
464	367	536	420	368	365	195	149	132	Jaworze	śląskie	3775,70
503	425	237	183	214	205	292	287	133	Rogowo	kujawsko-pomorskie	3763,40
138	176	171	215	217	131	172	180	134	Narew	podlaskie	3756,07
153	554	110	108	179	96	83	181	135	Kozielice	zachodniopomorskie	3728,46
147	99	85	78	86	92	94	134	136	Cewice	pomorskie	3722,26
308	626	601	192	150	200	175	211	137	Lewin Kłodzki	dolnośląskie	3721,02
389	101	139	110	209	230	467	444	138	Lubrza	lubuskie	3704,07
192	140	464	119	193	76	107	88	139	Zabierzów	małopolskie	3695,70
189	188	329	220	183	163	128	171	140	Sochaczew	mazowieckie	3689,34
382	215	64	152	74	281	146	265	141	Cyców	lubelskie	3686,48
110	89	51	190	227	203	333	228	142	Stary Dzików	podkarpackie	3685,47
951	928	1341	1167	904	521	349	292	143	Jasienica	śląskie	3685,31
1026	1075	1070	834	876	891	618	250	144	Zawonia	dolnośląskie	3681,38

2010	2011	2012	2013	2014	2015	2016	2017	2018	Gmina	Województwo	Zamożność per capita 2018 (w zł)
712	370	912	710	210	272	212	174	145	Wisznia Mała	dolnośląskie	3679,16
1113	583	1001	730	326	156	247	195	146	Pomieczówek	mazowieckie	3672,04
152	104	160	129	110	89	97	109	147	Szemud	pomorskie	3662,43
108	82	108	116	124	121	140	135	148	Tuchomie	pomorskie	3655,86
74	113	112	106	159	120	130	161	149	Linia	pomorskie	3655,30
102	118	142	133	139	160	156	136	150	Borzytucho	pomorskie	3653,08
983	809	642	167	180	522	471	355	151	Suchy Dąb	pomorskie	3648,67
148	220	152	145	158	97	115	150	152	Dziemiany	pomorskie	3645,53
670	846	1028	736	586	388	282	311	153	Zbrosławice	śląskie	3639,80
199	242	179	159	154	119	179	152	154	Karsin	pomorskie	3639,01
209	91	118	135	133	170	87	98	155	Boronów	śląskie	3636,17
273	237	153	124	144	130	190	147	156	Górzycza	lubuskie	3623,57
508	522	831	501	333	677	603	530	157	Ostróda	warmińsko-mazurskie	3618,71
655	244	390	326	240	195	281	294	158	Dębica Kaszubska	pomorskie	3607,86
188	147	97	142	143	148	181	125	159	Stare Czarnowo	zachodniopomorskie	3606,60
536	442	518	389	604	517	587	303	160	Bukowiec	kujawsko-pomorskie	3606,09
118	123	182	251	202	175	163	215	161	Czerwonak	wielkopolskie	3605,95
132	103	115	128	115	129	110	137	162	Parchowo	pomorskie	3604,48
423	475	674	533	406	404	224	187	163	Kościan	wielkopolskie	3599,52
129	96	117	157	121	110	106	139	164	Sulęcyno	pomorskie	3592,00
1146	929	573	213	187	117	167	227	165	Pałecznicza	małopolskie	3588,25
157	119	141	103	157	179	137	191	166	Świerklany	śląskie	3587,05
667	432	1074	759	564	449	346	240	167	Mogilany	małopolskie	3583,65
381	278	412	329	362	231	222	212	168	Kłodawa	lubuskie	3582,34
401	254	220	241	223	167	196	164	169	Łubowo	wielkopolskie	3580,20
126	180	478	447	290	319	549	237	170	Gietrzwałd	warmińsko-mazurskie	3571,30
912	483	500	548	473	370	650	255	171	Męcinka	dolnośląskie	3567,19
301	202	541	337	262	208	162	175	172	Przytoczna	lubuskie	3566,79
272	203	268	281	396	296	424	637	173	Manowo	zachodniopomorskie	3566,66
196	137	226	224	230	214	133	117	174	Żegocina	małopolskie	3557,05
565	670	860	870	306	429	323	281	175	Kobiór	śląskie	3555,35
212	294	159	208	129	137	101	103	176	Zgorzelec	dolnośląskie	3555,12
173	150	121	136	225	197	206	205	177	Damaśławek	wielkopolskie	3550,34
422	610	381	650	497	294	423	391	178	Gródek	podlaskie	3542,97
377	289	259	230	250	451	411	332	179	Grabica	łódzkie	3538,95
259	281	307	365	264	192	217	186	180	Rudziniec	śląskie	3536,83
184	282	289	508	467	193	125	241	181	Chelmiec	małopolskie	3533,81
275	199	400	57	381	149	197	138	182	Raciechowice	małopolskie	3533,61
442	451	244	260	100	126	129	126	183	Białowieża	podlaskie	3531,08
162	167	127	170	169	157	145	162	184	Będzino	zachodniopomorskie	3529,81
1280	1158	990	798	851	775	1439	131	185	Niegostawice	lubuskie	3526,72
268	219	254	279	315	211	216	199	186	Kraszewice	wielkopolskie	3526,38
133	318	393	667	433	325	240	280	187	Wejherowo	pomorskie	3526,08
924	288	596	1446	378	146	194	230	188	Łyse	mazowieckie	3525,86
1345	1367	1481	806	448	632	498	236	189	Stara Kamienica	dolnośląskie	3522,31
890	454	582	495	416	249	169	160	190	Dąbrówka	mazowieckie	3522,04
39	28	22	23	26	27	16	160	191	Dobrzeń Wielki	opolskie	3521,82
440	291	360	112	294	355	297	365	192	Świeszyno	zachodniopomorskie	3518,18

## GMINY WIEJSKIE

2010	2011	2012	2013	2014	2015	2016	2017	2018	Gmina	Województwo	Zamożność per capita 2018 (w zł)
967	888	872	602	992	645	502	639	193	Brójce	łódzkie	3515,78
309	392	388	226	244	174	279	116	194	Choczewo	pomorskie	3515,69
114	109	155	164	130	147	123	127	195	Sierakowice	pomorskie	3515,12
432	223	342	334	221	262	182	198	196	Juchnowiec Kościelny	podlaskie	3514,22
237	287	286	233	178	201	150	202	197	Wyry	śląskie	3511,90
495	602	839	720	411	392	314	277	198	Kozy	śląskie	3510,96
183	170	151	199	175	185	204	207	199	Stare Pole	pomorskie	3507,31
105	125	199	174	104	180	164	169	200	Czarny Bór	dolnośląskie	3506,07
570	530	123	274	364	218	233	234	201	Miedzichowo	wielkopolskie	3505,08
170	201	154	323	215	198	221	182	202	Bojszowy	śląskie	3502,04
781	547	249	113	249	373	225	166	203	Osiek Mały	wielkopolskie	3498,51
1053	429	344	1065	498	780	627	231	204	Maszewo	lubuskie	3490,35
435	328	439	600	385	260	213	224	205	Stare Miasto	wielkopolskie	3484,21
412	284	195	259	269	295	237	239	206	Włoszakowice	wielkopolskie	3482,47
115	268	343	434	298	227	399	414	207	Ciasna	śląskie	3479,54
533	556	269	194	287	508	379	214	208	Dąbrowa	kujawsko-pomorskie	3475,11
535	879	700	168	152	140	171	141	209	Malechowo	zachodniopomorskie	3470,26
446	144	303	314	197	207	374	326	210	Bogoria	świętokrzyskie	3465,54
767	450	246	419	798	921	854	201	211	Białogard	zachodniopomorskie	3463,60
274	276	95	207	1147	686	696	477	212	Tyrawa Wołoska	podkarpackie	3462,62
324	313	441	451	234	457	558	453	213	Śliwice	kujawsko-pomorskie	3462,41
2	3	94	17	1211	621	230	410	214	Sztutowo	pomorskie	3461,68
580	628	359	111	93	171	211	173	215	Wilków	opolskie	3454,95
843	986	1057	960	552	329	236	190	216	Klembów	mazowieckie	3453,81
627	239	716	881	481	223	153	226	217	Świerklaniec	śląskie	3449,41
161	230	208	210	312	412	202	235	218	Przywidz	pomorskie	3448,67
478	416	447	652	659	694	407	340	219	Plaska	podlaskie	3445,75
202	229	183	200	219	202	205	217	220	Herby	śląskie	3445,47
106	529	212	165	443	111	173	204	221	Szumowo	podlaskie	3442,01
698	847	965	1198	1034	823	781	288	222	Osiek	pomorskie	3441,34
844	280	741	1019	832	349	161	260	223	Siennica	mazowieckie	3433,72
255	332	228	375	444	397	340	313	224	Kaliska	pomorskie	3429,62
154	100	75	120	238	194	235	222	225	Baranów	mazowieckie	3421,21
1185	833	194	843	126	255	388	279	226	Skąpe	lubuskie	3420,63
143	115	80	144	195	113	95	132	227	Inowrocław	kujawsko-pomorskie	3419,46
451	473	409	410	419	424	322	192	228	Granowo	wielkopolskie	3418,33
583	1309	261	718	602	274	223	218	229	Krzyżanów	łódzkie	3416,14
749	998	566	297	361	431	432	122	230	Mikołajki Pomorskie	pomorskie	3412,84
187	187	201	270	256	177	170	159	231	Bierawa	opolskie	3410,94
79	331	192	134	117	165	152	223	232	Tuczępy	świętokrzyskie	3406,07
197	257	569	644	265	331	334	268	233	Włocławek	kujawsko-pomorskie	3404,03
404	166	79	225	55	115	188	246	234	Mietków	dolnośląskie	3403,56
144	174	336	222	205	285	228	337	235	Olsztyn	śląskie	3403,47
447	465	543	539	614	524	480	388	236	Kluki	łódzkie	3403,36
207	249	169	184	222	233	207	245	237	Wola Krzysztoporska	łódzkie	3400,62
176	221	66	95	113	168	307	349	238	Trzebielino	pomorskie	3400,03
214	210	234	146	174	186	149	163	239	Przodkowo	pomorskie	3399,26
303	693	482	299	190	183	238	221	240	Bełchatów	łódzkie	3399,10

2010	2011	2012	2013	2014	2015	2016	2017	2018	Gmina	Województwo	Zamożność per capita 2018 (w zł)
329	387	731	682	618	653	1081	274	241	Wartkowice	łódzkie	3398,79
205	158	125	282	257	264	373	165	242	Konarzyny	pomorskie	3396,97
480	84	322	450	327	184	289	423	243	Nowa Sucha	mazowieckie	3396,69
109	133	178	308	188	190	168	206	244	Lipusz	pomorskie	3394,43
437	750	352	342	857	252	266	257	245	Przelewice	zachodniopomorskie	3393,96
927	375	626	227	528	468	1108	209	246	Lubiszyn	lubuskie	3393,69
1062	1033	204	433	1241	907	1216	1222	247	Rąbino	zachodniopomorskie	3392,73
666	549	200	149	340	290	234	253	248	Orchowo	wielkopolskie	3386,64
1210	1227	461	841	644	347	392	273	249	Żórawina	dolnośląskie	3385,66
434	464	387	239	408	280	244	411	250	Lubiewo	kujawsko-pomorskie	3385,04
616	405	668	536	289	384	351	369	251	Zgierz	łódzkie	3381,97
130	95	126	189	184	217	199	200	252	Kościerzyna	pomorskie	3381,41
777	951	345	392	423	505	364	271	253	Łłów	mazowieckie	3380,41
349	377	263	464	493	784	893	626	254	Grzmiąca	zachodniopomorskie	3376,72
249	345	232	236	182	154	214	368	255	Dąbrowa Chełmińska	kujawsko-pomorskie	3376,43
731	919	867	729	939	996	868	887	256	Goszczanów	łódzkie	3376,28
265	194	643	382	243	243	249	283	257	Malanów	wielkopolskie	3372,30
31	173	306	396	339	299	136	452	258	Buczek	łódzkie	3367,71
1389	1334	1470	1062	762	471	382	377	259	Tomaszów Mazowiecki	łódzkie	3362,69
515	640	1087	567	363	206	220	233	260	Grudziądz	kujawsko-pomorskie	3361,24
807	792	436	455	472	269	248	428	261	Brody	lubuskie	3359,82
313	154	622	643	440	564	959	481	262	Miedzna	śląskie	3359,44
99	235	272	288	296	310	376	312	263	Szydłowo	wielkopolskie	3358,80
1447	1077	1110	874	766	228	436	264	264	Psary	śląskie	3353,67
1455	1368	617	968	1386	1048	492	314	265	Wądroże Wielkie	dolnośląskie	3352,17
457	383	525	376	266	270	285	551	266	Sulików	dolnośląskie	3351,01
851	521	501	773	699	869	665	305	267	Zbiczno	kujawsko-pomorskie	3350,78
409	456	628	620	236	314	300	370	268	Kołbiel	mazowieckie	3350,22
834	622	589	379	394	321	259	282	269	Lubicz	kujawsko-pomorskie	3349,73
238	474	469	248	220	259	256	300	270	Malbork	pomorskie	3349,07
241	292	305	338	284	450	158	229	271	Liniewo	pomorskie	3348,74
379	305	717	584	325	320	317	352	272	Siepraw	małopolskie	3348,63
789	192	130	81	69	139	176	208	273	Łapanów	małopolskie	3348,26
257	353	665	32	331	1331	722	306	274	Wierzchowo	zachodniopomorskie	3343,94
1541	1451	1326	821	414	594	529	319	275	Chodzież	wielkopolskie	3343,69
1052	1054	1300	1331	1322	1015	823	678	276	Kłucze	małopolskie	3343,62
307	161	77	178	504	439	727	643	277	Baligród	podkarpackie	3339,65
234	162	450	463	267	235	184	196	278	Luzino	pomorskie	3339,21
358	290	215	413	226	257	253	310	279	Przemęt	wielkopolskie	3338,99
1236	1329	1485	1274	755	535	362	398	280	Prażmów	mazowieckie	3334,15
1228	499	1029	662	985	605	520	442	281	Wilkowice	śląskie	3334,11
240	102	846	1070	373	302	707	644	282	Bolimów	łódzkie	3334,10
449	366	428	158	207	464	398	101	283	Świecie nad Osą	kujawsko-pomorskie	3331,50
383	585	365	668	1115	501	699	571	284	Krzeszyce	lubuskie	3330,47
613	286	191	130	192	204	118	170	285	Puńsk	podlaskie	3329,38
156	135	196	201	99	128	183	225	286	Krotoszyce	dolnośląskie	3326,25
804	271	163	441	470	417	564	486	287	Siemysł	zachodniopomorskie	3325,14
1121	780	1212	775	571	484	397	358	288	Michałowice	małopolskie	3324,27



## GMINY WIEJSKIE

2010	2011	2012	2013	2014	2015	2016	2017	2018	Gmina	Województwo	Zamożność per capita 2018 (w zł)
198	143	270	292	255	291	463	293	289	Czarna Dąbrówka	pomorskie	3322,92
225	391	529	438	259	475	372	601	290	Mucharz	małopolskie	3322,22
93	111	145	59	76	1563	652	96	291	Mszana	śląskie	3321,06
344	336	347	328	392	268	229	330	292	Wierzbinek	wielkopolskie	3319,69
149	157	181	138	167	135	151	183	293	Nowa Karczma	pomorskie	3316,53
425	139	371	252	131	646	566	1151	294	Czarna	podkarpackie	3311,39
230	120	241	162	119	99	286	430	295	Turośl	podlaskie	3308,97
998	839	703	277	293	311	327	299	296	Warlubie	kujawsko-pomorskie	3307,59
346	330	318	286	308	216	198	244	297	Puck	pomorskie	3304,35
58	67	73	109	137	153	354	381	298	Rzeczynica	pomorskie	3300,85
462	315	316	542	356	421	422	483	299	Trzciana	małopolskie	3300,69
145	262	129	319	212	283	192	193	300	Czemichów	śląskie	3297,09
283	231	147	131	211	327	363	320	301	Paradyż	łódzkie	3296,95
537	195	380	361	344	323	303	403	302	Mieścisko	wielkopolskie	3296,17
582	752	837	1030	1285	905	565	298	303	Lipie	śląskie	3295,37
452	458	939	1108	925	814	513	341	304	Przechlewo	pomorskie	3295,34
545	1246	733	491	589	578	444	492	305	Goszczyn	mazowieckie	3294,11
499	508	504	316	439	432	475	387	306	Kaczory	wielkopolskie	3293,53
335	309	188	175	168	282	401	588	307	Płużnica	kujawsko-pomorskie	3292,44
203	515	503	393	534	343	271	390	308	Młynarze	mazowieckie	3289,71
236	224	209	250	336	473	405	437	309	Załużki	mazowieckie	3286,62
232	368	584	507	466	423	365	344	310	Stanisławów	mazowieckie	3286,03
417	553	604	1055	508	426	386	475	311	Poczesna	śląskie	3285,94
524	421	751	879	551	318	319	569	312	Domanice	mazowieckie	3285,23
791	364	991	1021	915	536	783	715	313	Dobrzyniewo Duże	podlaskie	3281,94
850	528	335	324	370	265	332	266	314	Kotła	dolnośląskie	3280,04
897	894	1303	1190	913	781	540	395	315	Rokietnica	wielkopolskie	3279,73
522	362	282	278	341	324	296	339	316	Turawa	opolskie	3279,70
306	1062	922	578	574	595	738	545	317	Dębowiec	śląskie	3279,29
320	376	456	469	260	261	357	367	318	Strzegowo	mazowieckie	3278,17
528	327	491	583	664	436	273	392	319	Grodziec	wielkopolskie	3277,54
354	372	216	115	151	213	403	416	320	Walczy	zachodniopomorskie	3276,39
292	266	253	357	302	337	290	327	321	Ozorków	łódzkie	3275,69
1111	1155	1324	769	1164	1463	1195	1082	322	Brzeźnio	łódzkie	3275,12
1402	1012	1420	1267	531	485	470	322	323	Bobrowniki	śląskie	3274,18
765	726	676	1017	961	729	418	422	324	Siemkowice	łódzkie	3273,70
277	435	290	196	383	378	261	318	325	Gąsawa	kujawsko-pomorskie	3271,60
773	727	509	388	246	212	139	232	326	Damnica	pomorskie	3271,03
1168	1319	686	851	1035	500	99	52	327	Dąbrowice	łódzkie	3269,10
866	661	702	456	242	428	433	547	328	Dobroń	łódzkie	3268,84
431	496	773	312	562	379	277	276	329	Czarnikowo	kujawsko-pomorskie	3268,74
217	149	177	216	273	273	310	329	330	Zakrzewo	kujawsko-pomorskie	3259,80
1115	1199	898	1068	1343	933	1011	690	331	Pęczniew	łódzkie	3254,81
352	731	1393	801	288	258	311	301	332	Dragacz	kujawsko-pomorskie	3254,52
165	122	206	156	132	169	138	210	333	Chmielno	pomorskie	3253,33
969	692	135	147	224	256	291	55	334	Dygowo	zachodniopomorskie	3252,90
228	505	758	573	206	338	276	302	335	Kwidzyn	pomorskie	3252,83
282	468	666	579	430	303	215	254	336	Ceków-Kolonia	wielkopolskie	3251,26

2010	2011	2012	2013	2014	2015	2016	2017	2018	Gmina	Województwo	Zamożność per capita 2018 (w zł)
293	399	610	624	409	395	280	242	337	Zaniemyśl	wielkopolskie	3249,57
1259	984	1383	1207	933	643	306	256	338	Zabrodzie	mazowieckie	3249,18
395	418	572	576	506	481	440	457	339	Doruchów	wielkopolskie	3248,63
182	175	235	166	352	377	336	285	340	Bukowsko	podkarpackie	3247,67
242	136	68	182	291	222	241	185	341	Polska Cerekiew	opolskie	3245,33
855	749	945	1388	1032	642	576	439	342	Niwiska	podkarpackie	3244,54
1096	1142	882	1244	578	382	883	80	343	Wiskitki	mazowieckie	3244,30
60	146	101	161	82	109	218	275	344	Stara Dąbrowa	zachodniopomorskie	3243,83
336	572	407	569	487	162	193	450	345	Suchożebry	mazowieckie	3242,56
926	1129	1113	1194	1019	904	1003	949	346	Jawornik Polski	podkarpackie	3241,68
166	116	143	204	141	143	187	284	347	Kazimierz Biskupi	wielkopolskie	3241,10
373	347	157	318	295	348	352	471	348	Lubasz	wielkopolskie	3239,44
169	404	552	912	451	491	299	331	349	Radomsko	łódzkie	3239,06
1319	1210	682	506	258	841	612	632	350	Miłoradz	pomorskie	3238,74
617	319	386	594	675	806	922	710	351	Bircza	podkarpackie	3237,54
279	460	180	283	147	124	257	346	352	Potęgowo	pomorskie	3235,38
1105	999	1337	1324	1106	816	856	599	353	Obrzycko	wielkopolskie	3234,37
900	854	620	496	523	890	925	505	354	Łęczyca	łódzkie	3233,10
356	373	330	358	404	352	415	443	355	Winnica	mazowieckie	3232,90
996	1018	1086	740	468	1125	745	396	356	Burzenin	łódzkie	3232,52
1038	578	840	571	277	178	251	261	357	Parzęczew	łódzkie	3232,34
350	881	588	367	413	339	274	289	358	Nowa Wieś Lęborska	pomorskie	3231,02
186	204	722	1116	596	591	371	462	359	Rzewnie	mazowieckie	3226,63
150	1102	1532	793	563	308	402	516	360	Budziszewice	łódzkie	3226,07
500	358	651	315	371	454	343	203	361	Cekcyn	kujawsko-pomorskie	3225,84
410	437	870	949	390	191	132	249	362	Bukowina Tatrzańska	małopolskie	3225,49
244	238	175	171	204	267	209	219	363	Wieliczki	warmińsko-mazurskie	3225,23
523	329	219	303	282	443	459	404	364	Morzeszczyn	pomorskie	3222,39
964	308	327	713	535	433	305	421	365	Jejkowice	śląskie	3222,32
83	386	384	330	354	253	180	290	366	Lubanie	kujawsko-pomorskie	3220,38
439	484	420	446	823	381	543	363	367	Gostycyn	kujawsko-pomorskie	3218,37
278	303	295	422	268	344	330	431	368	Brąszewice	łódzkie	3215,52
477	371	312	322	685	396	570	188	369	Bolesławiec	dolnośląskie	3215,19
33	59	44	101	165	93	96	172	370	Rymań	zachodniopomorskie	3214,59
794	816	546	640	517	316	535	372	371	Niegowa	śląskie	3212,71
820	758	691	872	557	341	243	359	372	Święciechowa	wielkopolskie	3212,52
421	587	520	486	587	289	252	389	373	Sokolniki	łódzkie	3207,13
640	603	696	699	740	577	544	316	374	Dobre	mazowieckie	3207,01
314	1073	980	772	850	354	278	480	375	Popów	śląskie	3205,64
505	333	550	634	712	625	482	376	376	Sarnaki	mazowieckie	3205,13
325	263	264	333	275	353	586	802	377	Dąbrowa Biskupia	kujawsko-pomorskie	3204,32
1174	611	1206	1050	767	447	394	278	378	Deszczno	lubuskie	3203,87
1574	1525	993	1329	1508	1173	782	675	379	Żelazków	wielkopolskie	3203,52
141	341	275	265	274	173	318	566	380	Miastkowo	podlaskie	3201,81
256	299	221	268	317	247	231	248	381	Somonino	pomorskie	3200,44
821	926	402	238	449	440	413	350	382	Sicienko	kujawsko-pomorskie	3200,40
1237	1327	656	360	717	359	1022	827	383	Milanów	lubelskie	3200,20
393	342	203	266	297	363	288	371	384	Wierzbica	mazowieckie	3199,02

## GMINY WIEJSKIE

2010	2011	2012	2013	2014	2015	2016	2017	2018	Gmina	Województwo	Zamożność per capita 2018 (w zł)
367	302	627	401	627	472	454	440	385	Władysławów	wielkopolskie	3198,59
400	495	404	160	610	492	654	732	386	Stromiec	mazowieckie	3195,55
779	419	363	332	402	350	772	216	387	Karnice	zachodniopomorskie	3195,48
1396	1436	1444	1199	833	810	693	251	388	Ciechanów	mazowieckie	3193,35
1329	1318	394	341	515	368	174	495	389	Dobromierz	dolnośląskie	3192,65
17	62	105	253	321	220	245	321	390	Wieczfnia Kościelna	mazowieckie	3192,32
181	159	314	436	254	224	460	602	391	Łabowa	małopolskie	3192,09
1071	745	1427	1359	1043	815	610	424	392	Jakubów	mazowieckie	3191,91
1099	915	1037	1326	748	697	687	965	393	Dąbrowa Zielona	śląskie	3191,04
1265	649	1014	1088	619	504	344	354	394	Platerówka	dolnośląskie	3190,23
316	301	526	502	623	511	507	458	395	Czerwin	mazowieckie	3189,99
510	453	710	559	499	598	572	750	396	Zabór	lubuskie	3188,57
414	444	287	219	299	357	263	270	397	Zbuczyn	mazowieckie	3185,83
284	476	715	587	350	486	473	561	398	Zbójna	podlaskie	3184,47
57	322	202	398	547	724	313	386	399	Dębowa Łąka	kujawsko-pomorskie	3183,81
365	414	425	327	359	369	284	347	400	Tłuchowo	kujawsko-pomorskie	3182,52
914	691	1030	1008	520	738	548	523	401	Rajcza	śląskie	3182,31
711	1016	883	676	577	542	294	385	402	Brenna	śląskie	3180,23
688	768	397	481	593	322	536	596	403	Łubnice	łódzkie	3180,02
637	471	787	964	723	897	573	400	404	Sobolew	mazowieckie	3179,78
595	544	849	1027	594	569	431	508	405	Kamienna Góra	dolnośląskie	3178,98
511	440	382	346	405	490	329	511	406	Kuślin	wielkopolskie	3178,06
1359	580	671	181	1046	151	466	472	407	Dobroszyce	dolnośląskie	3177,94
1195	812	940	725	445	624	590	741	408	Kurzętnik	warmińsko-mazurskie	3177,77
380	389	510	416	398	342	410	334	409	Łącko	małopolskie	3176,80
253	346	658	522	446	374	267	262	410	Somianka	mazowieckie	3176,52
362	513	639	656	194	210	391	362	411	Jablonka	małopolskie	3175,58
720	660	765	638	503	752	412	482	412	Gdów	małopolskie	3173,67
724	410	480	429	320	414	445	479	413	Kochanowice	śląskie	3171,96
298	360	222	290	185	239	359	336	414	Nowe Piekuty	podlaskie	3171,32
1316	1363	1256	1373	1208	1140	556	633	415	Mierzęcice	śląskie	3170,09
504	462	391	561	507	478	358	468	416	Połajewo	wielkopolskie	3169,86
630	533	423	563	330	297	315	252	417	Chojnice	pomorskie	3167,80
568	448	516	532	382	990	733	167	418	Rusiec	łódzkie	3166,89
104	365	563	712	830	550	408	612	419	Rędziny	śląskie	3166,22
703	820	633	513	407	515	219	243	420	Główczyce	pomorskie	3166,06
411	270	374	354	377	401	396	691	421	Łagów	lubuskie	3165,24
1178	1187	637	459	694	1058	915	435	422	Czarnożyły	łódzkie	3165,15
519	426	1307	1076	862	854	434	515	423	Andrespol	łódzkie	3164,96
296	216	396	359	189	375	312	272	424	Lubichowo	pomorskie	3164,18
827	1302	414	234	681	234	639	419	425	Bojadła	lubuskie	3164,08
333	420	185	356	474	566	483	725	426	Nowogródek Pomorski	zachodniopomorskie	3163,11
960	807	1191	905	318	1377	990	537	427	Strachówka	mazowieckie	3162,60
1368	1481	1248	789	1152	1330	1214	922	428	Słupca	wielkopolskie	3162,05
1201	428	1149	1339	615	644	1234	883	429	Bolesławiec	łódzkie	3161,60
171	179	281	287	181	870	406	366	430	Ludwin	lubelskie	3160,48
215	232	449	400	366	275	321	351	431	Osieczna	pomorskie	3160,12
760	641	684	511	861	626	608	666	432	Panki	śląskie	3159,06

2010	2011	2012	2013	2014	2015	2016	2017	2018	Gmina	Województwo	Zamożność per capita 2018 (w zł)
1164	1315	1081	1115	1325	1109	615	445	433	Bestwina	śląskie	3158,21
956	795	523	411	279	767	584	466	434	Białośliwie	wielkopolskie	3157,64
735	754	334	385	460	499	553	507	435	Tarnów Opolski	opolskie	3157,45
1065	1205	1567	1475	1441	1423	1336	1067	436	Podgórzyn	dolnośląskie	3156,93
266	300	457	465	355	409	331	614	437	Czajków	wielkopolskie	3156,49
575	746	429	397	511	514	437	429	438	Dziadowa Kłoda	dolnośląskie	3156,29
416	185	612	649	654	531	593	782	439	Laskowa	małopolskie	3155,84
117	1240	1035	229	720	1031	1386	496	440	Jeleniewo	podlaskie	3155,66
590	634	764	885	697	466	474	504	441	Siemiątkowo	mazowieckie	3154,31
526	607	799	805	313	741	951	940	442	Kruszyna	śląskie	3153,76
755	489	109	363	245	425	1454	1384	443	Zawady	podlaskie	3153,27
370	397	308	371	399	360	552	557	444	Wielowieś	śląskie	3152,94
1089	710	1235	1049	914	829	694	656	445	Murów	opolskie	3151,53
1100	905	353	743	683	546	487	731	446	Mieleszyn	wielkopolskie	3151,38
1173	559	416	276	526	576	499	560	447	Dominowo	wielkopolskie	3149,87
357	361	401	336	376	332	380	323	448	Wielgie	kujawsko-pomorskie	3149,39
615	677	675	452	584	390	409	291	449	Bartniczka	kujawsko-pomorskie	3148,69
601	702	692	564	461	306	337	448	450	Baruchowo	kujawsko-pomorskie	3147,96
972	625	1091	1283	1037	309	843	670	451	Poraj	śląskie	3146,72
557	719	821	373	600	537	350	383	452	Bralin	wielkopolskie	3143,36
713	761	1004	984	412	562	622	590	453	Brańszczyk	mazowieckie	3142,58
1253	1009	1090	636	334	530	821	667	454	Słońsk	lubuskie	3142,53
744	543	938	421	384	548	264	451	455	Zawoja	małopolskie	3142,47
901	751	852	972	987	1032	435	608	456	Zblewo	pomorskie	3142,34
970	1185	1362	453	303	459	384	574	457	Chybie	śląskie	3142,09
742	1138	1273	1085	555	760	852	573	458	Kobyła Góra	wielkopolskie	3141,95
1225	1252	1240	607	822	558	739	857	459	Łambinowice	opolskie	3141,46
841	619	909	765	283	430	200	420	460	Gniezno	wielkopolskie	3140,25
491	1038	1142	1123	703	584	446	308	461	Smoldzino	pomorskie	3139,75
950	884	963	800	651	607	932	683	462	Olszanka	opolskie	3138,78
172	252	348	412	171	407	320	374	463	Jonkowo	warmińsko-mazurskie	3137,97
445	510	657	855	655	682	592	433	464	Świdnica	dolnośląskie	3136,86
415	240	524	280	96	250	504	309	465	Sławno	łódzkie	3135,85
323	527	466	458	271	232	862	684	466	Pokój	opolskie	3133,69
474	962	1428	1306	995	398	849	1302	467	Przytuły	podlaskie	3133,57
707	411	560	505	428	452	519	454	468	Czarnocin	łódzkie	3133,34
1063	1215	1484	1171	648	913	239	526	469	Kłaj	małopolskie	3132,91
56	31	102	163	140	1221	135	64	470	Suszec	śląskie	3131,18
993	912	1463	1216	932	803	900	616	471	Walim	dolnośląskie	3129,59
1182	1328	1367	983	1430	1420	678	701	472	Krzemieniewo	wielkopolskie	3128,93
516	177	434	1280	625	590	505	399	473	Kolsko	lubuskie	3127,38
1248	1460	362	708	899	284	920	1292	474	Bielawy	łódzkie	3125,57
1092	1264	1170	1175	1368	1395	660	636	475	Chynów	mazowieckie	3125,55
538	409	750	733	351	640	476	380	476	Tczew	pomorskie	3125,46
65	76	76	123	161	237	178	467	477	Człuchów	pomorskie	3121,72
611	407	574	461	459	458	780	792	478	Unisław	kujawsko-pomorskie	3121,69
710	589	663	575	626	240	426	638	479	Trąbki Wielkie	pomorskie	3121,53
1001	828	699	1004	514	619	429	333	480	Garbatka-Letnisko	mazowieckie	3121,28



## GMINY WIEJSKIE

2010	2011	2012	2013	2014	2015	2016	2017	2018	Gmina	Województwo	Zamożność per capita 2018 (w zł)
593	498	999	1020	847	560	575	744	481	Dobra	małopolskie	3121,06
859	889	562	482	375	209	328	373	482	Godzianów	łódzkie	3120,78
766	934	1236	1113	1091	1052	1018	176	483	Szczecinek	zachodniopomorskie	3120,16
1132	441	597	1022	789	790	619	487	484	Osiek	małopolskie	3118,96
211	283	474	552	456	301	366	485	485	Nowe Miasto nad Wartą	wielkopolskie	3118,70
1480	1392	800	568	781	861	901	579	486	Domaniów	dolnośląskie	3117,28
419	351	623	479	395	313	283	353	487	Kamień	podkarpackie	3116,39
562	1126	1299	890	1380	1469	1110	834	488	Krasiczyn	podkarpackie	3116,26
605	548	866	812	1089	1065	512	592	489	Kazanów	mazowieckie	3115,07
553	384	540	275	349	474	561	799	490	Przybiernów	zachodniopomorskie	3114,50
1308	1267	1335	1350	1233	999	720	648	491	Świnna	śląskie	3113,43
453	504	616	249	424	351	255	113	492	Gizałki	wielkopolskie	3112,15
809	832	340	570	722	587	688	463	493	Pępowo	wielkopolskie	3111,51
732	678	1161	1150	938	726	554	514	494	Dobrcz	kujawsko-pomorskie	3110,46
770	163	150	209	216	307	506	360	495	Solec-Zdrój	świętokrzyskie	3110,39
469	624	863	604	427	279	120	671	496	Krasocin	świętokrzyskie	3110,38
725	706	579	832	544	579	614	415	497	Ryczywół	wielkopolskie	3110,36
1261	1125	855	783	982	1042	637	979	498	Izbicko	opolskie	3109,14
1364	1235	829	936	973	503	648	436	499	Rypin	kujawsko-pomorskie	3108,97
745	459	266	298	688	838	496	382	500	Kamieniec	wielkopolskie	3108,52
653	592	1117	1031	570	455	582	493	501	Zławieś Wielka	kujawsko-pomorskie	3107,47
941	788	677	593	450	413	361	267	502	Drwinia	małopolskie	3107,33
387	582	320	364	201	242	516	652	503	Zalesie	lubelskie	3107,03
864	911	1294	1159	1175	1064	982	1141	504	Nawojowa	małopolskie	3106,05
584	567	424	591	785	364	416	651	505	Trzcinica	wielkopolskie	3105,58
174	236	300	307	438	669	191	434	506	Chrostkowo	kujawsko-pomorskie	3105,29
406	779	726	1094	888	649	578	615	507	Lubochnia	łódzkie	3104,93
291	363	284	309	314	248	270	402	508	Baboszewo	mazowieckie	3104,86
1198	908	1209	940	665	811	177	649	509	Mińsk Mazowiecki	mazowieckie	3104,06
762	550	868	628	310	456	119	406	510	Ślemień	śląskie	3103,52
697	256	328	417	367	288	275	364	511	Pszczółki	pomorskie	3103,40
318	269	515	685	549	358	309	393	512	Grabów nad Pilicą	mazowieckie	3103,08
852	769	767	768	496	408	439	489	513	Dalików	łódzkie	3102,84
430	186	231	212	199	442	304	296	514	Łubianka	kujawsko-pomorskie	3102,70
540	526	606	524	542	648	258	549	515	Gozdowo	mazowieckie	3102,09
403	560	458	386	353	465	385	589	516	Dydnia	podkarpackie	3100,65
1019	697	856	948	558	445	478	559	517	Galewice	łódzkie	3100,02
1107	1189	1181	1360	548	406	339	600	518	Tuplice	lubuskie	3098,64
559	520	214	198	285	225	157	286	519	Rudnik	śląskie	3098,54
1264	850	1478	1376	707	498	462	558	520	Pilchowice	śląskie	3097,77
652	124	106	150	261	334	530	645	521	Miasteczko Krajeńskie	wielkopolskie	3097,20
461	633	356	310	300	276	1087	892	522	Kołaki Kościelne	podlaskie	3096,39
923	1133	1277	586	796	893	718	438	523	Chrzastowice	opolskie	3095,57
663	148	230	546	590	732	874	1052	524	Horyniec-Zdrój	podkarpackie	3095,00
376	227	233	408	388	292	203	263	525	Łęczyce	pomorskie	3094,88
1040	976	812	437	761	661	456	702	526	Kotlin	wielkopolskie	3094,86
1139	1295	763	891	1114	960	904	681	527	Sienno	mazowieckie	3094,33
384	541	146	235	270	312	269	304	528	Kiszkowo	wielkopolskie	3094,10

2010	2011	2012	2013	2014	2015	2016	2017	2018	Gmina	Województwo	Zamożność per capita 2018 (w zł)
408	344	417	651	337	519	417	356	529	Tworóg	śląskie	3093,75
1419	1291	1422	1125	710	989	472	361	530	Żary	lubuskie	3093,62
1216	1128	1313	1090	957	858	629	813	531	Celestynów	mazowieckie	3092,49
441	477	603	659	631	512	260	269	532	Gródek nad Dunajcem	małopolskie	3091,86
1190	1296	843	340	1434	1189	1218	1240	533	Imielno	świętokrzyskie	3091,31
943	1274	1156	835	142	603	1434	548	534	Czerniewice	łódzkie	3090,00
946	1060	376	387	550	215	1241	1239	535	Wymiarki	lubuskie	3089,42
709	472	430	180	598	1233	851	818	536	Borzęcin	małopolskie	3089,08
348	461	605	621	621	583	672	512	537	Maciejowice	mazowieckie	3086,89
1059	720	1138	735	365	400	345	348	538	Obrowo	kujawsko-pomorskie	3085,96
628	997	487	592	875	356	651	473	539	Bądkowo	kujawsko-pomorskie	3085,91
598	782	857	698	678	695	690	697	540	Stanin	lubelskie	3085,58
938	804	1135	842	752	701	635	542	541	Istebna	śląskie	3085,29
1083	1346	1502	1332	838	1328	640	582	542	Gruta	kujawsko-pomorskie	3084,53
1333	985	1175	1266	881	862	726	679	543	Gorzyce	śląskie	3084,34
1207	930	1220	1440	836	753	609	455	544	Nowa Ruda	dolnośląskie	3084,18
865	902	794	932	1204	1028	642	718	545	Wieniawa	mazowieckie	3084,01
931	952	959	804	628	1044	835	583	546	Bierzwnik	zachodniopomorskie	3083,97
847	415	629	976	974	1175	490	1115	547	Jasienica Rosielna	podkarpackie	3083,93
1180	1365	297	313	453	246	764	1192	548	Stara Błotnica	mazowieckie	3082,95
136	53	367	540	235	552	611	470	549	Wielbark	warmińsko-mazurskie	3082,95
556	200	977	402	495	557	308	1086	550	Stężycza	lubelskie	3079,16
636	714	655	642	609	871	666	538	551	Lubawa	warmińsko-mazurskie	3078,88
1386	1487	1051	1398	1530	1554	1400	1397	552	Dziadkowice	podlaskie	3078,34
351	247	239	886	633	441	165	345	553	Radzanów	mazowieckie	3078,16
1523	1111	1399	911	975	391	441	509	554	Kornowac	śląskie	3077,22
134	193	99	13	213	691	596	990	555	Ostrowice	zachodniopomorskie	3074,05
822	805	460	343	702	947	567	567	556	Lututów	łódzkie	3073,83
1575	1570	1493	962	1514	1542	430	87	557	Radziejów	kujawsko-pomorskie	3073,53
1024	956	530	304	464	639	186	418	558	Krukłanki	warmińsko-mazurskie	3073,39
1543	1516	463	605	873	878	1008	694	559	Lubrza	opolskie	3073,34
578	381	788	466	573	1095	743	663	560	Kościelisko	małopolskie	3073,20
673	759	1108	1247	1206	981	468	124	561	Sławno	zachodniopomorskie	3072,92
226	324	315	311	232	340	511	657	562	Grodziczno	warmińsko-mazurskie	3071,46
394	608	557	596	653	666	620	488	563	Rojewo	kujawsko-pomorskie	3071,18
1226	1342	1269	1134	1442	1530	1524	1486	564	Jaświły	podlaskie	3069,91
1002	992	982	344	233	405	664	238	565	Kuczbork-Osada	mazowieckie	3069,65
920	593	704	923	964	172	389	619	566	Żelechlinek	łódzkie	3068,24
151	246	379	317	990	983	355	409	567	Stubno	podkarpackie	3067,25
433	307	453	746	425	720	500	628	568	Stoczek	mazowieckie	3067,10
571	679	746	1154	588	850	842	447	569	Brochów	mazowieckie	3067,04
569	490	743	974	947	582	779	855	570	Konopnica	łódzkie	3065,00
622	1003	1017	1223	521	467	736	609	571	Osieck	mazowieckie	3062,80
799	295	193	269	241	90	465	672	572	Miłki	warmińsko-mazurskie	3062,10
200	320	361	665	539	444	518	501	573	Magnuszew	mazowieckie	3061,84
646	872	507	293	1011	1446	1015	535	574	Lisewo	kujawsko-pomorskie	3061,64
1051	988	1050	755	292	906	747	469	575	Piecki	warmińsko-mazurskie	3060,78
426	378	321	490	441	435	526	613	576	Biskupiec	warmińsko-mazurskie	3060,17

## GMINY WIEJSKIE

2010	2011	2012	2013	2014	2015	2016	2017	2018	Gmina	Województwo	Zamożność per capita 2018 (w zł)
947	817	1397	1302	1093	1001	469	585	577	Siedlce	mazowieckie	3060,11
1055	898	985	1188	1136	830	758	810	578	Bodzanów	mazowieckie	3059,92
386	321	358	483	630	427	353	513	579	Brodnica	wielkopolskie	3059,37
521	152	492	577	380	540	387	432	580	Wapno	wielkopolskie	3059,15
353	382	267	214	379	477	571	575	581	Książki	kujawsko-pomorskie	3058,97
726	1100	1480	1010	576	824	631	593	582	Purda	warmińsko-mazurskie	3058,77
264	738	974	498	458	287	508	775	583	Pniewy	mazowieckie	3058,72
588	940	567	407	484	510	581	676	584	Kijewo Królewskie	kujawsko-pomorskie	3057,51
1072	933	486	767	599	385	367	189	585	Wróblew	łódzkie	3057,12
1495	1250	349	541	905	831	936	838	586	Starcza	śląskie	3054,75
739	183	207	869	606	627	607	520	587	Drawsko	wielkopolskie	3053,70
328	718	792	680	501	437	377	325	588	Osjałów	łódzkie	3053,07
871	786	719	383	505	199	675	456	589	Kwilcz	wielkopolskie	3051,67
1022	1067	928	1036	1053	968	613	739	590	Pruszcz	kujawsko-pomorskie	3051,34
1212	1119	1274	1522	1484	946	1227	1430	591	Świdwin	zachodniopomorskie	3050,31
485	647	522	610	559	476	442	687	592	Turośń Kościelna	podlaskie	3050,02
581	494	323	557	642	758	785	822	593	Wierzbita	lubelskie	3049,51
1553	1559	1525	1523	1551	1502	1408	1428	594	Gościeradów	lubelskie	3048,80
476	584	411	601	500	766	748	543	595	Stary Lubotyń	mazowieckie	3048,19
466	825	956	1340	713	787	777	568	596	Ładzice	łódzkie	3047,89
467	323	257	114	280	127	227	500	597	Wilczyn	wielkopolskie	3046,69
513	338	392	512	709	559	531	610	598	Urszulin	lubelskie	3046,48
801	665	688	797	1163	873	302	86	599	Brzeżno	zachodniopomorskie	3045,97
1270	1376	1529	1498	1217	797	794	833	600	Głusk	lubelskie	3045,71
317	171	187	629	329	371	517	787	601	Rudka	podlaskie	3045,40
223	190	304	404	198	380	226	342	602	Ochotnica Dolna	małopolskie	3041,56
465	729	992	845	281	573	1038	700	603	Dmosin	łódzkie	3040,53
573	352	243	497	492	575	1002	903	604	Korycin	podlaskie	3039,47
1300	1281	1103	1002	845	948	670	570	605	Oświęcim	małopolskie	3038,72
1162	1124	1089	1142	108	634	730	791	606	Lutomiersk	łódzkie	3038,60
527	996	1408	1202	910	807	598	662	607	Śniadowo	podlaskie	3038,60
1289	1204	1283	1477	1144	1251	1187	909	608	Włodowice	śląskie	3036,74
612	525	258	641	572	580	644	259	609	Subkowy	pomorskie	3035,66
945	967	570	1034	916	665	749	661	610	Miastków Kościelny	mazowieckie	3035,17
231	218	158	223	410	305	185	177	611	Grunwald	warmińsko-mazurskie	3035,17
1358	1050	1227	915	824	684	832	796	612	Lipinki Łużyckie	lubuskie	3034,57
531	1130	559	244	536	1147	744	946	613	Kiwity	warmińsko-mazurskie	3034,45
506	488	276	457	669	888	589	603	614	Jasieniec	mazowieckie	3033,84
450	311	250	597	457	636	510	729	615	Piaski	wielkopolskie	3033,35
1186	1141	1336	757	605	818	759	688	616	Ryjewo	pomorskie	3032,33
980	676	1302	1351	1004	1123	903	789	617	Krasne	podkarpackie	3031,83
482	814	1031	669	756	226	368	650	618	Janowo	warmińsko-mazurskie	3031,31
548	597	695	549	733	796	591	759	619	Rząśnik	mazowieckie	3031,23
180	121	54	91	164	134	210	184	620	Nowe Ostrowy	łódzkie	3030,53
650	617	724	824	758	877	970	911	621	Krzywda	lubelskie	3030,50
436	783	498	284	530	588	1312	620	622	Stolno	kujawsko-pomorskie	3030,27
206	160	245	197	401	609	457	464	623	Słopnice	małopolskie	3030,00
331	535	775	566	471	629	604	522	624	Ojrzeń	mazowieckie	3029,83

2010	2011	2012	2013	2014	2015	2016	2017	2018	Gmina	Województwo	Zamożność per capita 2018 (w zł)
343	631	708	480	462	386	375	634	625	Zbójno	kujawsko-pomorskie	3028,94
664	673	712	969	92	756	1377	726	626	Sosnowica	lubelskie	3028,77
1390	744	851	683	906	1009	488	564	627	Sorkwity	warmińsko-mazurskie	3028,23
1004	851	165	889	1504	851	971	510	628	Wielkie Oczy	podkarpackie	3027,62
517	214	1514	1298	994	1204	958	709	629	Marciszów	dolnośląskie	3027,35
1095	994	577	609	792	919	680	924	630	Sędziejowice	łódzkie	3026,77
816	207	485	1236	695	670	550	405	631	Buczkwice	śląskie	3026,70
1114	1279	1512	1500	1116	943	381	808	632	Gomunice	łódzkie	3025,33
243	314	351	380	465	304	324	536	633	Lipno	wielkopolskie	3024,72
405	340	459	787	670	612	583	695	634	Grębów	podkarpackie	3024,12
587	478	357	722	636	509	741	630	635	Grudusk	mazowieckie	3023,86
487	601	781	724	826	884	393	554	636	Giby	podlaskie	3023,83
260	395	274	785	660	596	481	714	637	Pawonków	śląskie	3023,02
371	852	801	716	455	650	628	674	638	Wodzierady	łódzkie	3022,72
761	1121	947	285	595	567	453	502	639	Duszники	wielkopolskie	3022,41
728	975	1118	589	858	1077	658	605	640	Dźwierzuty	warmińsko-mazurskie	3021,80
135	165	291	335	348	346	501	427	641	Łąck	mazowieckie	3021,04
399	438	735	807	442	529	268	412	642	Niedźwiedz	małopolskie	3020,56
1365	1438	672	595	784	678	820	719	643	Kondratowice	dolnośląskie	3019,44
190	131	198	366	278	254	443	519	644	Rozogi	warmińsko-mazurskie	3019,09
167	388	795	562	477	525	961	869	645	Jordanów Śląski	dolnośląskie	3018,76
281	306	438	430	475	419	450	531	646	Lipnica Wielka	małopolskie	3017,88
529	197	398	264	519	182	528	315	647	Szudziałowo	podlaskie	3016,63
690	552	476	831	1005	912	879	951	648	Wiśniew	mazowieckie	3016,14
805	823	1013	1100	680	221	914	1520	649	Łowicz	łódzkie	3016,12
496	1006	619	515	403	181	272	379	650	Szypliszki	podlaskie	3015,34
915	1332	944	859	1142	1164	816	1181	651	Lidzbark Warmiński	warmińsko-mazurskie	3014,51
1393	1387	578	914	879	898	1100	397	652	Jaślika	podkarpackie	3014,06
489	848	1144	460	1113	238	534	841	653	Skomlin	łódzkie	3013,99
1385	1312	537	781	770	1054	1140	779	654	Lubomino	warmińsko-mazurskie	3013,77
1432	1361	1351	1229	1365	1021	805	743	655	Radzanowo	mazowieckie	3013,09
90	573	445	395	991	1257	1340	1336	656	Radymno	podkarpackie	3013,01
937	1333	1413	1038	1186	479	298	295	657	Płońnica	warmińsko-mazurskie	3011,03
1451	502	631	353	426	585	839	654	658	Lelów	śląskie	3010,68
1075	806	881	751	834	734	941	581	659	Sośno	kujawsko-pomorskie	3010,39
475	570	1519	1531	1289	812	1001	713	660	Płońsk	mazowieckie	3010,39
624	645	472	957	901	1079	1004	1005	661	Ostrówek	łódzkie	3009,91
315	445	636	509	585	618	539	544	662	Adamówka	podkarpackie	3009,78
1133	1377	625	228	1040	1101	695	338	663	Szczaniec	lubuskie	3008,33
297	514	419	424	538	549	655	752	664	Przewóz	lubuskie	3007,91
359	609	493	528	510	712	451	465	665	Wągrowiec	wielkopolskie	3007,81
936	813	929	1328	817	532	1349	986	666	Orły	podkarpackie	3007,73
717	728	1093	1101	970	1019	568	1046	667	Bojanów	podkarpackie	3006,29
798	575	901	1334	1000	1130	1255	1023	668	Pcim	małopolskie	3006,12
191	446	756	471	429	453	495	705	669	Rogowo	kujawsko-pomorskie	3005,02
312	326	413	448	478	571	448	168	670	Brzozie	kujawsko-pomorskie	3004,74
894	1001	910	1005	652	973	1098	1140	671	Janów Podlaski	lubelskie	3004,45
530	261	319	267	607	900	646	795	672	Strzałkowo	wielkopolskie	3004,02



## GMINY WIEJSKIE

2010	2011	2012	2013	2014	2015	2016	2017	2018	Gmina	Województwo	Zamożność per capita 2018 (w zł)
321	709	777	1041	941	705	671	658	673	Mniszków	łódzkie	3003,28
1206	1107	793	673	489	1025	974	641	674	Nowe Miasto Lubawskie	warmińsko-mazurskie	3003,18
427	296	292	440	701	786	414	550	675	Krzynowłoga Mała	mazowieckie	3003,11
1229	871	836	993	1110	1146	917	692	676	Widawa	łódzkie	3002,76
456	669	513	1059	728	616	452	484	677	Lubowidz	mazowieckie	3002,48
741	740	810	996	1228	1244	930	872	678	Ręczno	łódzkie	3002,43
810	1134	1038	291	372	959	1418	1373	679	Gubin	lubuskie	3002,00
490	557	354	494	950	894	969	991	680	Rozdrażew	wielkopolskie	3001,60
326	350	213	347	483	362	773	877	681	Tymbark	małopolskie	3001,49
1101	920	937	1279	369	647	1358	781	682	Domaniewice	łódzkie	3000,63
369	506	598	527	661	446	625	529	683	Zawidz	mazowieckie	3000,60
501	864	1078	529	700	586	729	916	684	Prostki	warmińsko-mazurskie	3000,23
374	893	689	488	870	402	455	524	685	Czarna	podkarpackie	3000,02
1288	1440	1246	1136	1358	1219	861	762	686	Kawęczyn	wielkopolskie	3000,01
1256	949	1238	970	816	1335	700	790	687	Santok	lubuskie	2999,95
979	675	728	519	790	1202	1176	689	688	Wiśniewo	mazowieckie	2999,82
1094	803	1155	1218	1076	828	503	742	689	Lyski	śląskie	2999,78
1058	1002	908	525	949	769	653	499	690	Gołuchów	wielkopolskie	2998,31
1509	842	113	632	622	463	698	591	691	Lubomia	śląskie	2998,20
905	787	1049	646	469	863	574	640	692	Regimin	mazowieckie	2998,02
220	334	1127	1074	866	889	827	655	693	Bobrowniki	kujawsko-pomorskie	2997,95
247	156	346	574	543	387	383	518	694	Jednoróżec	mazowieckie	2997,38
222	455	611	766	522	551	524	562	695	Kulesze Kościelne	podlaskie	2996,91
898	736	723	556	772	940	667	668	696	Bobrowo	kujawsko-pomorskie	2996,06
544	650	1095	1133	825	914	767	525	697	Grybów	małopolskie	2995,10
137	264	725	606	527	757	762	720	698	Lelis	mazowieckie	2994,40
1505	1373	1219	1318	1278	1424	1375	1183	699	Kurów	lubelskie	2993,85
311	310	280	132	276	278	325	532	700	Warta Bolesławecka	dolnośląskie	2993,74
1141	1248	1432	1248	1353	1194	1054	1031	701	Godziesze Wielkie	wielkopolskie	2993,21
299	449	678	862	418	300	301	552	702	Długosiodło	mazowieckie	2993,17
1007	924	913	873	711	1105	776	717	703	Wolanów	mazowieckie	2991,63
554	466	806	1206	1105	687	656	797	704	Młodzieszyn	mazowieckie	2991,52
633	662	488	444	452	730	1070	1002	705	Komarówka Podlaska	lubelskie	2990,73
958	1152	377	1028	903	674	840	664	706	Wierzchnas	łódzkie	2988,60
714	767	823	526	812	746	761	335	707	Rzeczyca	łódzkie	2988,17
1227	1348	1483	1322	1062	1149	1211	1275	708	Miedzno	śląskie	2987,68
671	434	1166	892	805	361	555	783	709	Olszewo-Borki	mazowieckie	2987,57
722	1011	1275	1196	900	555	617	821	710	Jastrzębia	mazowieckie	2987,07
608	741	1222	828	981	945	740	491	711	Czorsztyn	małopolskie	2986,88
754	1065	1052	978	800	707	793	825	712	Skulsk	wielkopolskie	2986,60
1245	566	490	272	345	692	937	1019	713	Brzeźnica	lubuskie	2986,12
213	312	514	747	737	1057	797	565	714	Klonowa	łódzkie	2985,80
514	979	709	603	917	833	968	929	715	Radzanów	mazowieckie	2985,66
585	763	827	435	524	541	580	893	716	Rybno	warmińsko-mazurskie	2984,68
1008	943	832	428	533	367	477	721	717	Płoniały-Bramura	mazowieckie	2983,85
455	251	302	211	231	393	419	461	718	Niechanowo	wielkopolskie	2983,70
797	632	752	565	854	737	806	755	719	Sułozowa	małopolskie	2983,49
987	797	599	639	797	725	497	478	720	Gardeja	pomorskie	2982,96

2010	2011	2012	2013	2014	2015	2016	2017	2018	Gmina	Województwo	Zamożność per capita 2018 (w zł)
686	958	607	294	393	802	1076	847	721	Pielgrzymka	dolnośląskie	2981,58
586	737	1440	959	1026	879	632	776	722	Rzezawa	małopolskie	2981,58
164	212	440	694	272	487	809	627	723	Czarnia	mazowieckie	2981,56
1282	1292	1154	753	1028	1111	1145	823	724	Karniewo	mazowieckie	2981,36
1435	1324	1445	931	878	690	514	534	725	Brodnica	kujawsko-pomorskie	2980,80
1061	1166	869	952	1063	656	1130	937	726	Cegłów	mazowieckie	2980,74
838	285	754	580	1379	565	1162	772	727	Wąsosz	podlaskie	2979,33
208	348	759	670	509	188	242	220	728	Stara Kiszewa	pomorskie	2979,16
1554	1465	1061	1273	1519	1034	1403	555	729	Mściwojów	dolnośląskie	2978,57
413	500	711	666	780	652	464	665	730	Łukta	warmińsko-mazurskie	2978,50
638	960	646	1082	1065	748	630	659	731	Krzykosy	wielkopolskie	2977,89
550	469	693	799	802	929	537	693	732	Ostrów Mazowiecka	mazowieckie	2977,48
239	569	659	815	1100	1106	1027	1016	733	Krypno	podlaskie	2977,18
72	1256	1325	1230	921	762	701	734	734	Raciążek	kujawsko-pomorskie	2976,90
463	1074	1186	1186	1049	376	427	1036	735	Kodrąb	łódzkie	2976,46
1194	1226	976	1117	591	469	485	156	736	Głuchów	łódzkie	2976,31
520	694	471	547	936	589	634	906	737	Wyszki	podlaskie	2975,90
729	614	561	717	486	506	691	563	738	Lgota Wielka	łódzkie	2975,88
833	897	820	838	657	711	546	647	739	Rybno	mazowieckie	2975,25
429	586	370	432	637	698	1203	963	740	Trzebieszów	lubelskie	2975,06
542	654	630	721	454	628	595	749	741	Krzyżanowice	śląskie	2974,42
561	241	248	242	145	70	316	595	742	Kamienica Polska	śląskie	2973,78
428	618	652	1124	1096	805	605	607	743	Siedlec	wielkopolskie	2973,04
919	1260	615	439	1301	971	798	886	744	Bedlno	łódzkie	2973,00
302	272	260	302	417	507	579	474	745	Wilczęta	warmińsko-mazurskie	2972,94
263	267	477	510	434	597	551	553	746	Potworów	mazowieckie	2972,40
949	1541	1254	1135	1104	902	863	849	747	Golub-Dobrzyń	kujawsko-pomorskie	2972,37
1222	1395	1210	849	649	967	676	703	748	Przygodzice	wielkopolskie	2972,34
1015	863	1143	795	882	1066	1005	999	749	Polanka Wielka	małopolskie	2971,97
863	701	634	814	1060	326	760	1065	750	Przystajń	śląskie	2971,67
845	688	760	693	248	773	702	660	751	Olszanka	mazowieckie	2970,51
942	1220	648	618	415	722	804	735	752	Kiernoza	łódzkie	2969,06
420	417	687	1451	1038	721	1031	826	753	Grajewo	podlaskie	2968,84
1057	1216	811	941	1242	1250	1272	918	754	Bielany	mazowieckie	2966,92
558	226	779	916	760	765	708	706	755	Radziłów	podlaskie	2966,50
825	620	844	1192	948	685	732	682	756	Drzycim	kujawsko-pomorskie	2964,70
681	1186	1072	1006	863	953	1521	1499	757	Wizna	podlaskie	2964,67
472	579	983	1011	613	614	668	737	758	Łukowica	małopolskie	2964,63
355	273	410	462	432	488	562	728	759	Świątajno	warmińsko-mazurskie	2964,19
1482	1083	1139	1201	1190	1269	681	1090	760	Blizanów	wielkopolskie	2963,72
1102	542	737	919	893	855	1075	1024	761	Gnojnik	małopolskie	2963,23
294	354	443	655	617	482	348	621	762	Zatory	mazowieckie	2962,35
424	536	1416	1393	764	635	706	618	763	Porąbka	śląskie	2962,33
965	686	309	231	386	867	1153	1226	764	Pawłowiczki	opolskie	2962,18
372	913	547	631	676	630	293	357	765	Kaźmierz	wielkopolskie	2962,05
552	412	1007	1149	943	809	746	819	766	Korzenna	małopolskie	2961,92
702	1005	972	622	907	1188	633	407	767	Bakałarzewo	podlaskie	2961,66
828	627	475	1139	583	637	606	686	768	Gorzkowice	łódzkie	2961,01

## GMINY WIEJSKIE

2010	2011	2012	2013	2014	2015	2016	2017	2018	Gmina	Województwo	Zamożność per capita 2018 (w zł)
747	717	609	756	516	581	601	777	769	Rychtal	wielkopolskie	2960,58
1381	394	170	468	305	513	1334	875	770	Świerczów	opolskie	2960,39
819	876	1319	1309	1196	1075	728	899	771	Stoczek Łukowski	lubelskie	2960,36
560	778	780	739	813	942	602	768	772	Falków	świętokrzyskie	2960,28
75	68	37	46	84	102	420	476	773	Kęsowo	kujawsko-pomorskie	2959,84
470	501	517	195	237	664	864	898	774	Kowale Oleckie	warmińsko-mazurskie	2959,65
824	1047	819	473	922	794	621	646	775	Ilawa	warmińsko-mazurskie	2958,83
867	903	858	955	708	988	972	460	776	Leoncin	mazowieckie	2958,28
448	443	426	558	177	244	342	446	777	Lniano	kujawsko-pomorskie	2957,79
1043	987	465	443	422	641	1231	1157	778	Udanin	dolnośląskie	2957,14
1467	1427	1468	1320	1159	383	709	540	779	Liszki	małopolskie	2956,42
1126	1015	879	934	884	462	928	751	780	Moszczenica	łódzkie	2955,47
1188	184	1426	1358	1283	1234	1222	1043	781	Janowice Wielkie	dolnośląskie	2953,98
1411	1184	1173	707	810	714	865	1097	782	Paszowice	dolnośląskie	2953,83
1074	708	107	148	79	241	1295	941	783	Jeżów	łódzkie	2953,30
831	470	893	1327	1080	1132	986	995	784	Łękawica	śląskie	2953,16
262	646	964	900	324	547	523	426	785	Łąpsze Niżne	małopolskie	2952,90
1076	748	649	818	603	799	669	631	786	Bobowo	pomorskie	2952,42
940	1056	826	1534	667	951	1475	864	787	Łyszkowice	łódzkie	2951,44
525	519	614	738	447	654	943	938	788	Małdyty	warmińsko-mazurskie	2950,73
643	539	995	582	525	883	1154	888	789	Lubaczów	podkarpackie	2950,61
631	629	1123	1103	1235	852	906	839	790	Wąsewo	mazowieckie	2950,50
1161	1191	1292	1168	1297	1100	873	736	791	Łuków	lubelskie	2949,49
594	764	694	688	844	743	1037	1167	792	Świątajno	warmińsko-mazurskie	2949,38
330	403	273	977	635	693	869	835	793	Łodygowice	śląskie	2947,97
676	503	479	550	540	592	326	771	794	Złotoryja	dolnośląskie	2946,77
721	671	1015	1015	763	545	636	786	795	Jeżowe	podkarpackie	2945,84
1147	875	957	763	835	909	775	763	796	Jeżewo	kujawsko-pomorskie	2945,30
591	491	542	300	437	659	527	578	797	Łososina Dolna	małopolskie	2944,98
723	923	1343	1308	1239	1271	885	884	798	Łopuszno	świętokrzyskie	2944,35
1250	1345	805	1233	1210	1023	1453	1211	799	Pakoślawice	opolskie	2943,64
397	1159	1019	613	775	880	1150	1188	800	Trzebiel	lubuskie	2942,54
481	398	508	645	736	345	953	1235	801	Stara Kornica	mazowieckie	2942,11
300	422	755	627	553	561	428	572	802	Kadzidło	mazowieckie	2941,29
1306	1424	1390	1437	1481	1285	836	1190	803	Mrażowo	warmińsko-mazurskie	2940,76
1067	1094	981	696	963	875	753	844	804	Osiek	kujawsko-pomorskie	2940,74
1474	942	481	1122	672	489	484	1253	805	Cieplowody	dolnośląskie	2940,71
364	439	782	761	546	622	662	521	806	Kamienica	małopolskie	2940,64
78	540	690	619	718	763	857	780	807	Słubice	mazowieckie	2940,56
957	938	1177	1294	840	881	1033	805	808	Rossosz	lubelskie	2939,11
1088	304	586	973	632	1014	1073	1094	809	Chąšno	łódzkie	2938,64
1235	1355	1121	1109	1067	1216	1134	947	810	Trojanów	mazowieckie	2937,84
759	380	497	700	601	663	1151	1207	811	Dąbie	lubuskie	2937,31
443	259	236	255	263	494	509	527	812	Milejewo	warmińsko-mazurskie	2937,23
564	509	886	907	319	496	600	910	813	Czeremcha	podlaskie	2937,16
1321	1221	1158	882	953	1276	1224	625	814	Igołomia-Wawrzeńczyce	małopolskie	2936,64
1142	1231	1296	1261	811	1033	898	1100	815	Rzgów	wielkopolskie	2935,76
488	771	140	648	420	572	1112	1503	816	Kije	świętokrzyskie	2935,32

2010	2011	2012	2013	2014	2015	2016	2017	2018	Gmina	Województwo	Zamożność per capita 2018 (w zł)
1154	1014	197	185	163	389	1084	1033	817	Wola Uhruska	lubelskie	2934,80
1281	1127	1479	1409	1174	1011	795	896	818	Turek	wielkopolskie	2934,62
76	739	174	764	793	655	1352	1283	819	Osina	zachodniopomorskie	2933,99
287	359	1168	939	983	843	679	587	820	Głowaczów	mazowieckie	2933,96
518	457	427	770	608	556	515	517	821	Sośnie	wielkopolskie	2933,77
618	699	970	518	747	523	847	983	822	Raków	świętokrzyskie	2932,90
802	989	768	861	984	938	802	960	823	Bielsk	mazowieckie	2931,95
817	545	738	1001	176	731	841	784	824	Dzierzgowo	mazowieckie	2931,88
602	486	1084	903	734	924	1346	1325	825	Kolno	podlaskie	2931,62
484	565	527	1095	753	554	752	1510	826	Dąbrowa	opolskie	2931,61
341	1010	685	553	529	1039	734	866	827	Nowinka	podlaskie	2930,41
1567	1177	294	306	859	887	1390	1266	828	Górowo Iławeckie	warmińsko-mazurskie	2929,82
402	357	556	918	160	617	522	623	829	Kobylin-Borzymy	podlaskie	2929,26
614	349	338	245	397	399	692	848	830	Smętowo Graniczne	pomorskie	2929,06
1080	1051	549	362	741	1237	684	673	831	Krzęcin	zachodniopomorskie	2929,05
340	725	874	878	819	954	1044	767	832	Czermin	podkarpackie	2928,74
250	258	301	352	491	600	559	490	833	Świąkatowo	kujawsko-pomorskie	2927,04
375	707	660	442	400	418	788	629	834	Bačkowice	świętokrzyskie	2926,82
1082	1088	1262	1357	1171	1084	1236	837	835	Kobiele Wielkie	łódzkie	2926,50
1214	840	1311	1282	769	570	458	328	836	Miłkowice	dolnośląskie	2925,00
363	480	499	813	611	876	975	1042	837	Lasowice Wielkie	opolskie	2924,02
1302	1239	1376	1314	1127	1340	1107	1249	838	Padew Narodowa	podkarpackie	2923,49
252	427	452	477	463	533	829	905	839	Mochowo	mazowieckie	2923,16
1395	1299	341	545	569	970	594	606	840	Bielice	zachodniopomorskie	2922,97
1197	936	673	1145	1282	1029	815	807	841	Kowiesy	łódzkie	2922,77
444	355	850	703	1157	727	846	902	842	Klwów	mazowieckie	2922,73
696	927	1067	1081	958	416	778	1245	843	Krasnosielc	mazowieckie	2922,43
289	433	355	612	203	144	812	1392	844	Dąbrówno	warmińsko-mazurskie	2922,29
675	853	888	1091	684	667	703	611	845	Rokiciny	łódzkie	2922,02
1049	1176	791	523	743	740	926	961	846	Kalinowo	warmińsko-mazurskie	2921,21
911	1024	553	836	715	822	742	617	847	Sypniewo	mazowieckie	2920,63
497	1167	1244	1255	638	903	1299	1000	848	Nieborów	łódzkie	2920,24
546	781	1068	792	776	493	599	745	849	Ropa	małopolskie	2918,83
1442	991	1023	868	1167	1037	657	727	850	Skórcz	pomorskie	2918,73
662	561	932	731	485	333	265	820	851	Kłuczewsko	świętokrzyskie	2918,69
645	712	1237	1195	898	899	984	881	852	Cielądz	łódzkie	2918,68
792	680	757	846	956	658	888	497	853	Iwkowa	małopolskie	2918,40
930	1165	887	947	1015	1047	649	773	854	Dubeninki	warmińsko-mazurskie	2918,01
870	980	1285	1215	1139	922	1058	930	855	Mycielin	wielkopolskie	2917,98
849	857	640	1044	1246	994	897	378	856	Pozezdrze	warmińsko-mazurskie	2917,80
140	297	229	271	208	236	421	577	857	Grabowo	podlaskie	2917,27
606	1278	1281	1372	1191	1211	754	969	858	Mykanów	śląskie	2917,21
1238	983	1201	1163	1044	1098	955	817	859	Stryżawa	małopolskie	2916,82
785	822	718	857	827	783	479	642	860	Lisków	wielkopolskie	2916,56
1557	1551	1562	1560	1457	918	1329	1461	861	Kocmyrzów-Luborzycza	małopolskie	2916,30
982	616	930	823	1036	896	1109	993	862	Łatowicz	mazowieckie	2914,24
944	855	645	752	679	817	1083	1066	863	Trzebiechów	lubuskie	2914,16
1375	1196	1088	1395	1489	1462	1467	1362	864	Przyrów	śląskie	2913,96



## GMINY WIEJSKIE

2010	2011	2012	2013	2014	2015	2016	2017	2018	Gmina	Województwo	Zamożność per capita 2018 (w zł)
856	732	1467	1513	935	754	1009	1075	865	Jeleśnia	śląskie	2913,72
879	1080	1125	779	892	526	1072	939	866	Szydłowo	mazowieckie	2912,98
806	747	455	217	768	593	831	931	867	Lichnowy	pomorskie	2912,87
795	613	744	990	1257	1268	1157	801	868	Janowiec Kościelny	warmińsko-mazurskie	2912,71
823	1036	238	991	894	793	719	891	869	Tarnówka	wielkopolskie	2912,67
1010	896	774	904	597	804	347	622	870	Strzeleczy	opolskie	2912,26
1485	1360	1096	864	687	657	1215	970	871	Kostomłoty	dolnośląskie	2912,12
1572	1452	1566	1474	1161	1005	647	539	872	Jeżów Sudecki	dolnośląskie	2911,78
1242	1058	1223	777	1229	1248	557	747	873	Oleśnica	dolnośląskie	2911,72
812	430	505	762	1375	1069	957	917	874	Rokietnica	podkarpackie	2911,40
1278	1494	1401	788	1326	1136	626	708	875	Joniec	mazowieckie	2910,92
858	1055	739	980	759	518	940	576	876	Firlej	lubelskie	2910,80
899	849	796	695	1126	1266	641	556	877	Kozłowo	warmińsko-mazurskie	2909,34
928	1112	1063	895	554	672	1079	846	878	Kamionka	lubelskie	2909,24
1122	512	454	711	976	1127	887	874	879	Andrzejewo	mazowieckie	2908,69
677	507	911	871	856	744	686	793	880	Babiał	wielkopolskie	2908,60
830	402	854	1430	911	613	792	851	881	Maków	łódzkie	2908,49
1269	1087	1056	1228	1135	779	886	604	882	Iwanowice	małopolskie	2907,85
185	369	519	544	518	768	867	934	883	Sierpc	mazowieckie	2906,18
1028	1131	432	671	1260	969	1055	953	884	Raławice	małopolskie	2906,02
1403	663	1069	657	301	448	877	859	885	Włodawa	lubelskie	2904,94
493	637	331	348	738	1073	491	803	886	Świątki	warmińsko-mazurskie	2904,73
577	874	917	741	1068	700	791	920	887	Gózd	mazowieckie	2904,72
471	916	1356	1132	735	610	913	861	888	Dobryszycze	łódzkie	2904,27
1016	901	311	608	1058	1000	525	1096	889	Banie	zachodniopomorskie	2903,87
814	674	662	754	696	745	751	867	890	Jezióra Wielkie	kujawsko-pomorskie	2903,47
607	695	669	384	436	1438	1280	919	891	Baranów	lubelskie	2903,31
1425	1352	1522	1408	1265	286	916	1450	892	Puszcza Mariańska	mazowieckie	2903,07
1155	830	1145	1311	714	928	770	624	893	Krościenko nad Dunajcem	małopolskie	2902,98
685	784	650	660	1055	704	1175	1144	894	Międzyrzec Podlaski	lubelskie	2902,68
829	1053	1353	1304	1042	826	956	1200	895	Kamionka Wielka	małopolskie	2901,85
1335	1423	1406	1024	565	403	588	384	896	Masłowice	łódzkie	2901,34
1009	762	1065	877	923	709	933	959	897	Drużbice	łódzkie	2900,10
1397	1258	1327	1160	1099	1017	1090	862	898	Godów	śląskie	2899,75
1029	856	446	572	843	952	1026	317	899	Paprotnia	mazowieckie	2897,65
727	711	1193	1197	581	941	880	978	900	Tokarnia	małopolskie	2897,22
288	339	495	405	490	415	438	1026	901	Baranowo	mazowieckie	2897,14
1232	1211	418	758	887	1093	954	927	902	Boniewo	kujawsko-pomorskie	2896,32
955	642	783	1012	689	528	1339	1320	903	Ostrówek	lubelskie	2896,06
563	819	814	819	1086	495	912	830	904	Ciepielów	mazowieckie	2895,36
736	796	825	1072	1010	819	935	704	905	Łęki Szlacheckie	łódzkie	2895,27
1399	1347	1202	598	1216	1120	1327	1210	906	Chocień	kujawsko-pomorskie	2894,89
995	861	1011	1348	1101	706	390	740	907	Wiśniowa	małopolskie	2894,31
1230	969	903	467	815	271	1133	1447	908	Gaworzyce	dolnośląskie	2893,65
1098	1156	1316	1220	1013	925	697	836	909	Poświętne	łódzkie	2893,35
976	1478	1546	1542	1490	1184	659	1102	910	Skiermiewice	łódzkie	2892,96
1128	1182	1290	1509	891	1012	814	975	911	Rakszawa	podkarpackie	2892,05
978	1064	1054	1016	1003	976	810	890	912	Szczytniki	wielkopolskie	2892,01

2010	2011	2012	2013	2014	2015	2016	2017	2018	Gmina	Województwo	Zamożność per capita 2018 (w zł)
857	1101	1229	723	871	778	717	680	913	Brzeziny	wielkopolskie	2891,93
347	400	332	837	726	798	714	711	914	Borowie	mazowieckie	2891,13
388	963	1119	827	641	864	643	494	915	Rytko	małopolskie	2890,89
574	275	421	994	1146	708	57	764	916	Wiązownica	podkarpackie	2890,65
848	917	484	534	1122	1107	1065	1114	917	Łomazy	lubelskie	2889,86
1299	1243	1297	1246	1220	1265	871	865	918	Gać	podkarpackie	2889,40
861	66	378	623	1286	1212	569	586	919	Nowy Kawęczyn	łódzkie	2889,36
551	538	1310	1368	1151	1243	979	806	920	Troszyn	mazowieckie	2889,33
977	743	1151	933	1399	1357	853	1298	921	Koszyce	małopolskie	2888,89
782	1092	877	866	971	1110	811	716	922	Topólka	kujawsko-pomorskie	2888,87
1552	1549	1569	1517	1429	1157	1082	932	923	Konopnica	lubelskie	2888,68
1143	1356	816	1152	1132	1238	1206	1215	924	Wołyń	lubelskie	2888,31
961	1224	1137	1157	1070	957	623	754	925	Małkinia Górna	mazowieckie	2888,21
734	644	1365	880	674	845	1160	853	926	Milówka	śląskie	2888,15
874	1137	734	1079	1213	245	425	1306	927	Kielczygłów	łódzkie	2888,03
131	279	223	154	162	187	533	955	928	Żagań	lubuskie	2887,68
454	773	1124	1212	1300	696	1063	1122	929	Piątnica	podlaskie	2887,52
669	648	969	1137	1082	606	674	1074	930	Nowy Duninów	mazowieckie	2887,47
704	799	1157	897	757	785	944	913	931	Lipno	kujawsko-pomorskie	2887,39
332	621	953	1042	960	568	962	778	932	Obryte	mazowieckie	2887,27
639	612	661	374	746	997	838	598	933	Pierzchnica	świętokrzyskie	2886,98
1484	1174	225	325	662	749	711	584	934	Zagrodno	dolnośląskie	2886,46
835	793	899	1052	1031	1027	1051	948	935	Ostrowite	wielkopolskie	2885,70
694	742	824	853	972	1128	1067	1087	936	Przytyk	mazowieckie	2885,20
1460	891	1528	1538	1120	1281	999	769	937	Gaszowice	śląskie	2884,45
659	895	608	1352	1306	932	819	1068	938	Kroczyce	śląskie	2884,33
815	766	745	487	673	908	980	757	939	Koneck	kujawsko-pomorskie	2884,22
567	860	1216	1096	773	772	541	811	940	Skrwilno	kujawsko-pomorskie	2882,19
1109	990	762	684	918	1068	1028	1439	941	Widuchowa	zachodniopomorskie	2882,01
468	574	931	920	1012	917	1014	798	942	Budzów	małopolskie	2881,97
1005	1095	705	588	704	742	1171	1108	943	Krasne	mazowieckie	2881,87
913	775	896	709	1131	1122	1010	597	944	Augustów	podlaskie	2881,73
146	205	489	702	582	620	713	375	945	Waganiec	kujawsko-pomorskie	2880,25
589	517	251	409	545	782	682	804	946	Książ Wielki	małopolskie	2880,13
641	600	1043	867	556	774	817	831	947	Nowe Miasto	mazowieckie	2878,88
826	700	473	560	170	842	521	401	948	Pakosław	wielkopolskie	2878,33
1215	1151	859	1084	831	856	1204	1371	949	Książpole	lubelskie	2877,89
1568	1563	1458	1484	1319	1433	983	1265	950	Chojnów	dolnośląskie	2877,48
1244	1173	895	1063	1310	1208	1318	1069	951	Jabłonna Lacka	mazowieckie	2877,05
1422	1497	1258	894	580	1045	1328	1252	952	Łagiewniki	dolnośląskie	2875,99
973	696	632	893	920	892	663	738	953	Naruszewo	mazowieckie	2873,71
716	815	954	1018	1249	1038	1077	943	954	Łukowa	lubelskie	2873,22
1434	1466	1009	1317	1426	1418	1301	1118	955	Osięciny	kujawsko-pomorskie	2871,95
868	859	1073	902	897	736	848	936	956	Sobków	świętokrzyskie	2871,71
1534	1550	986	1433	1553	1540	1052	258	957	Stargard Szczeciński	zachodniopomorskie	2871,61
1413	1422	772	786	682	882	894	1018	958	Dobre	kujawsko-pomorskie	2871,15
882	1040	1160	1344	804	716	1341	1353	959	Zduńska Wola	łódzkie	2870,32
1091	1021	1062	1180	1226	1387	1041	343	960	Stupsk	mazowieckie	2870,08

## GMINY WIEJSKIE

2010	2011	2012	2013	2014	2015	2016	2017	2018	Gmina	Województwo	Zamożność per capita 2018 (w zł)
932	1160	1167	1272	1143	1026	737	885	961	Nowa Brzeźnica	łódzkie	2869,05
842	1049	1107	1295	567	977	1249	870	962	Mszana Dolna	małopolskie	2869,02
534	588	1044	1203	860	638	989	829	963	Aleksandrów	łódzkie	2868,78
687	977	942	415	335	717	1278	935	964	Mokrsko	łódzkie	2868,58
1260	892	1257	1461	1288	1198	1135	1093	965	Wręczyca Wielka	śląskie	2868,34
621	1071	644	784	1329	1176	1085	1296	966	Łubnice	świętokrzyskie	2868,06
81	704	876	1118	799	1053	905	912	967	Jadów	mazowieckie	2868,04
1160	1301	558	476	988	1499	1343	1121	968	Nowodwór	lubelskie	2868,02
1193	1044	1217	1341	1029	910	1045	980	969	Mielec	podkarpackie	2867,99
460	1048	1338	1066	488	728	800	967	970	Trzcianne	podlaskie	2867,90
1106	1104	585	822	829	1102	1143	1021	971	Wisznice	lubelskie	2866,67
1224	1068	1016	1129	787	715	939	1059	972	Biłgoraj	lubelskie	2866,59
532	829	594	737	643	825	987	907	973	Świdziebnia	kujawsko-pomorskie	2866,48
271	865	948	1033	730	1135	981	981	974	Rzepiennik Strzyzewski	małopolskie	2866,16
1454	1428	1482	1394	1455	1239	1193	1034	975	Biskupice	małopolskie	2866,15
1254	452	375	839	1155	1402	1500	1356	976	Werbkowice	lubelskie	2865,10
756	532	271	554	751	751	769	723	977	Staroźreby	mazowieckie	2865,00
1118	1113	544	848	883	776	1282	1139	978	Jastków	lubelskie	2864,70
808	948	766	965	839	1030	1168	1205	979	Wadowice Górne	podkarpackie	2864,70
1165	1118	366	796	1018	1270	1289	1374	980	Jabłoń	lubelskie	2864,30
862	546	933	1146	777	1086	542	858	981	Łłowo-Osada	warmińsko-mazurskie	2864,23
1205	890	641	732	1207	1170	1319	1148	982	Niedźwiada	lubelskie	2863,82
1408	1453	1454	1217	1153	1183	532	1238	983	Mstów	śląskie	2862,27
1284	1288	1100	896	1020	1190	1146	1041	984	Garbów	lubelskie	2862,07
295	493	1182	833	537	410	493	707	985	Szczutowo	mazowieckie	2861,79
776	844	1105	803	818	937	1023	761	986	Jastrząb	mazowieckie	2860,24
907	1022	389	427	846	808	992	1125	987	Gołymin-Ośrodek	mazowieckie	2859,90
1464	1467	1536	1486	1404	1342	1213	1027	988	Goleszów	śląskie	2859,47
660	531	575	535	616	651	837	1045	989	Rudniki	opolskie	2859,30
939	794	1148	1112	934	837	787	812	990	Podegrodzie	małopolskie	2858,72
740	653	593	581	575	676	902	921	991	Siekierczyn	dolnośląskie	2858,28
910	777	884	590	867	853	757	889	992	Reńska Wieś	opolskie	2858,17
1025	1007	1200	1330	1355	1060	921	850	993	Czastary	łódzkie	2857,72
908	225	372	232	745	1129	765	880	994	Zwierzyn	lubuskie	2857,67
1339	1413	576	816	959	1279	1263	1467	995	Rokitno	lubelskie	2856,48
642	379	210	677	732	317	645	1149	996	Medyka	podkarpackie	2855,43
954	564	761	847	896	1082	1042	1079	997	Kłomnice	śląskie	2855,03
1294	1294	1320	1464	868	1253	949	1147	998	Markowa	podkarpackie	2853,37
1034	682	431	658	909	961	789	863	999	Bulkowo	mazowieckie	2852,95
1477	1420	190	221	304	563	771	1180	1000	Kamiennik	opolskie	2852,75
971	808	1159	1222	1112	1408	1468	1099	1001	Leżajsk	podkarpackie	2852,42
752	918	1323	883	842	801	560	677	1002	Kołaczkowo	wielkopolskie	2852,27
1481	1339	1405	1399	1141	821	892	895	1003	Markuszów	lubelskie	2852,21
619	666	1064	1164	889	874	1155	770	1004	Wodynie	mazowieckie	2851,59
1487	1531	1321	1242	1506	1470	1525	1268	1005	Czarnocin	świętokrzyskie	2851,46
793	869	539	499	719	1138	1152	794	1006	Słupia (Jędrzejowska)	świętokrzyskie	2851,17
1033	791	1312	1213	1045	623	924	974	1007	Bargłów Kościelny	podlaskie	2850,19
1136	1116	1003	1153	930	1074	866	785	1008	Borkowice	mazowieckie	2850,03

2010	2011	2012	2013	2014	2015	2016	2017	2018	Gmina	Województwo	Zamożność per capita 2018 (w zł)
1327	255	618	1249	1411	1168	1138	1134	1009	Tuczna	lubelskie	2849,91
1383	1157	1347	1435	1351	1205	1103	1001	1010	Chorkówka	podkarpackie	2849,61
891	1502	1500	1434	886	718	1096	498	1011	Rawa Mazowiecka	łódzkie	2849,56
572	604	533	850	969	955	1021	1003	1012	Czerwińsk nad Wisłą	mazowieckie	2849,54
1000	1234	1255	1265	1345	1174	1104	1124	1013	Żarnów	łódzkie	2849,49
1311	1477	647	844	940	1240	997	699	1014	Lubań	dolnośląskie	2848,55
780	1081	790	1185	1170	827	1128	1129	1015	Sabnie	mazowieckie	2847,80
1021	1046	785	930	1039	992	858	873	1016	Przyłęk	mazowieckie	2847,67
124	182	326	403	322	263	295	128	1017	Dubicze Cerkiewne	podlaskie	2847,54
1156	1323	1211	1114	1408	1296	1230	1307	1018	Żyraków	podkarpackie	2847,17
1124	1115	975	998	1002	470	1007	1070	1019	Strzelce Wielkie	łódzkie	2846,16
1275	1431	1511	1413	1133	972	1012	856	1020	Łubniany	opolskie	2846,16
1448	1449	1122	935	849	1246	1032	1063	1021	Wodzisław	świętokrzyskie	2846,02
1347	966	1289	1271	1449	1297	1421	1304	1022	Czarna	podkarpackie	2845,34
813	836	1188	218	1201	1218	807	989	1023	Dubiecko	podkarpackie	2845,33
683	590	998	986	1064	1116	808	1007	1024	Mała Wieś	mazowieckie	2845,18
786	1028	1176	1178	1087	1114	661	748	1025	Goworowo	mazowieckie	2844,06
1218	1410	919	1315	1385	1230	1342	1369	1026	Cisek	opolskie	2843,68
1398	1350	1474	1438	1384	1182	828	724	1027	Ostrów Wielkopolski	wielkopolskie	2843,05
876	834	1372	1428	725	1010	878	1029	1028	Sokoły	podlaskie	2841,35
1085	1027	865	780	671	987	1244	1364	1029	Radłów	opolskie	2840,92
1084	1175	564	901	1471	1347	884	1081	1030	Radomin	kujawsko-pomorskie	2840,36
1151	1228	1228	1383	1259	1226	1066	1202	1031	Hażlach	śląskie	2839,98
1054	760	1163	1093	989	847	845	876	1032	Koszęcin	śląskie	2839,84
846	1041	1106	492	801	1322	1226	996	1033	Serokomla	lubelskie	2838,99
1255	1061	1101	1086	1223	1131	763	533	1034	Wieprz	małopolskie	2838,19
1257	1032	1002	1158	1256	713	1136	1464	1035	Działdowo	warmińsko-mazurskie	2838,16
1328	1280	817	661	1140	699	919	897	1036	Sadkowice	łódzkie	2837,24
1287	1471	1497	1421	1202	965	918	1089	1037	Garwolin	mazowieckie	2837,21
651	971	720	778	568	480	855	1328	1038	Rutki	podlaskie	2837,01
1349	1222	1346	1183	1022	668	1068	546	1039	Dłutów	łódzkie	2836,28
1382	1076	1224	1366	1342	1300	1177	1131	1040	Mirzec	świętokrzyskie	2836,25
1303	1217	949	790	1269	1264	1115	1008	1041	Żarnowiec	śląskie	2836,20
758	1340	1301	1277	1275	993	1013	1030	1042	Lanckorona	małopolskie	2835,52
672	562	467	203	566	844	1258	1233	1043	Domaszowice	opolskie	2834,99
1518	1445	988	1239	1109	1241	1363	1256	1044	Góra Świętej Małgorzaty	łódzkie	2834,59
853	703	444	418	1077	1059	872	832	1045	Markusy	warmińsko-mazurskie	2834,41
459	563	1024	1023	1007	1119	1091	1057	1046	Mirów	mazowieckie	2834,16
665	1070	1355	1170	1033	944	895	854	1047	Liw	mazowieckie	2834,09
692	1269	538	555	1390	1255	993	987	1048	Klukowo	podlaskie	2834,07
1508	1505	1185	1374	1098	1274	1020	973	1049	Pacanów	świętokrzyskie	2834,00
952	1059	1034	826	927	834	673	926	1050	Cieszków	dolnośląskie	2833,50
1127	1287	853	538	795	1158	1199	972	1051	Opinogóra Górna	mazowieckie	2833,50
625	882	920	921	977	975	966	18	1052	Nowa Słupia	świętokrzyskie	2833,37
1023	1103	797	791	791	1206	1385	1201	1053	Czarnków	wielkopolskie	2833,16
746	910	545	852	895	1070	1166	1085	1054	Orońsko	mazowieckie	2832,98
342	393	862	706	765	703	370	417	1055	Sękowa	małopolskie	2832,63
999	922	1048	1000	1185	438	489	297	1056	Michów	lubelskie	2832,43

## GMINY WIEJSKIE

2010	2011	2012	2013	2014	2015	2016	2017	2018	Gmina	Województwo	Zamożność per capita 2018 (w zł)
966	785	317	423	512	502	1119	1062	1057	Hajnówka	podlaskie	2832,13
1317	1298	1513	1384	1061	1071	964	997	1058	Lipowa	śląskie	2832,05
1169	558	512	663	837	771	735	928	1059	Sońsk	mazowieckie	2831,86
790	909	1293	1493	1245	1261	545	712	1060	Konopiska	śląskie	2831,30
1290	1357	1295	1303	937	1002	1094	925	1061	Rozprza	łódzkie	2830,39
988	858	1116	1144	1119	1006	1182	1184	1062	Wilga	mazowieckie	2830,27
285	274	119	339	323	266	1006	1117	1063	Wiżajny	podlaskie	2829,95
1462	1437	1204	1209	1334	1275	1232	1223	1064	Wąpielsk	kujawsko-pomorskie	2829,74
48	34	15	1414	532	631	563	635	1065	Rzekuń	mazowieckie	2828,61
1320	1514	1459	1354	1360	1416	1118	1004	1066	Bytoń	kujawsko-pomorskie	2827,72
1330	1266	1199	1501	1473	1373	946	923	1067	Świlcza	podkarpackie	2827,60
1273	1384	1462	1355	1448	1222	824	988	1068	Koło	wielkopolskie	2826,45
1030	685	435	381	579	836	833	1110	1069	Huszelew	mazowieckie	2826,43
700	447	698	681	706	538	160	394	1070	Koczała	pomorskie	2825,99
1366	1023	1077	1257	782	497	945	1130	1071	Zebrzydowice	śląskie	2825,02
774	652	1252	1237	1311	1203	1275	1203	1072	Bieliny	świętokrzyskie	2824,27
1412	907	205	654	1279	966	400	814	1073	Ruja	dolnośląskie	2824,16
610	568	943	1087	821	820	731	580	1074	Dębica	podkarpackie	2823,82
1148	643	395	715	698	1134	1281	1049	1075	Zadzim	łódzkie	2822,83
763	651	1385	1436	1195	1235	973	958	1076	Smyków	świętokrzyskie	2821,95
706	713	279	551	828	935	766	860	1077	Świercze	mazowieckie	2820,89
769	479	468	726	955	789	938	1040	1078	Marianowo	zachodniopomorskie	2820,40
623	867	149	240	1230	926	1147	1323	1079	Fredropol	podkarpackie	2820,37
695	947	506	748	677	848	716	992	1080	Marcinowice	dolnośląskie	2820,19
599	467	368	615	645	1089	1170	1103	1081	Lipka	wielkopolskie	2818,83
873	1168	927	906	1218	1207	1243	868	1082	Brojce	zachodniopomorskie	2818,70
479	826	1486	1286	1267	1063	875	966	1083	Chmielnik	podkarpackie	2818,22
407	234	227	431	513	788	890	197	1084	Przerośl	podlaskie	2817,71
647	639	747	808	996	602	638	976	1085	Tczów	mazowieckie	2817,65
635	638	422	485	658	688	931	1060	1086	Konstantynów	lubelskie	2817,39
1087	1057	968	971	874	719	1183	994	1087	Radzyń Podlaski	lubelskie	2817,36
1163	1439	1402	1507	869	372	1353	1550	1088	Wilkołaz	lubelskie	2817,30
1400	1457	904	999	1332	1050	1186	760	1089	Korczew	mazowieckie	2817,25
875	1030	535	530	634	950	1131	957	1090	Bartoszyce	warmińsko-mazurskie	2816,94
1391	1143	892	1347	1316	860	1198	945	1091	Bogdaniec	lubuskie	2816,89
1246	993	971	1219	1182	936	976	843	1092	Niechlów	dolnośląskie	2816,21
730	843	325	1369	1014	1046	952	1009	1093	Ruda Maleniecka	świętokrzyskie	2816,02
1117	657	462	647	1001	849	1192	1225	1094	Siedlisko	lubuskie	2815,89
1497	1374	1531	1495	1266	1374	704	1120	1095	Skórzec	mazowieckie	2813,88
458	534	680	521	343	916	710	878	1096	Ciechocin	kujawsko-pomorskie	2813,68
1252	1162	624	854	774	1056	1178	1146	1097	Kłoczew	lubelskie	2813,53
751	523	1147	1316	1198	1313	1086	1478	1098	Kamieniec Ząbkowicki	dolnośląskie	2813,00
1020	1114	1259	1098	1160	1177	1196	1171	1099	Biała	łódzkie	2812,20
600	877	848	1200	1027	534	834	1241	1100	Czarny Dunajec	małopolskie	2812,19
889	576	621	399	358	739	963	1011	1101	Chelmża	kujawsko-pomorskie	2811,61
1050	595	818	1147	1179	1344	1351	1282	1102	Sidra	podlaskie	2810,87
1262	1000	681	946	1304	1431	755	696	1103	Strzelce	łódzkie	2810,56
796	516	247	289	853	755	801	1039	1104	Czemierniki	lubelskie	2810,37



2010	2011	2012	2013	2014	2015	2016	2017	2018	Gmina	Województwo	Zamożność per capita 2018 (w zł)
906	606	337	172	239	747	721	425	1105	Regnów	łódzkie	2809,50
1027	1042	951	1067	1124	1179	1030	982	1106	Sadlinki	pomorskie	2809,33
1012	995	955	982	908	1354	1229	1158	1107	Tarnawatka	lubelskie	2808,94
902	596	218	750	1474	1277	1313	1119	1108	Laszki	podkarpackie	2808,34
1437	1521	592	378	965	1220	1141	1126	1109	Grabowiec	lubelskie	2806,86
1018	873	701	263	482	1491	1320	1163	1110	Sawin	lubelskie	2806,81
270	424	399	633	1359	1181	881	594	1111	Zakrzewo	wielkopolskie	2806,37
1338	1343	1071	1296	1486	1397	1248	1123	1112	Sitno	lubelskie	2806,25
1213	1388	1523	1345	1023	1305	1197	1106	1113	Jedlnia-Letnisko	mazowieckie	2806,17
1297	1214	1400	1241	1078	915	850	1277	1114	Puławy	lubelskie	2805,42
1130	1255	907	1035	968	574	1000	1363	1115	Obsza	lubelskie	2804,46
1488	1518	1451	1214	1463	1419	1354	1444	1116	Szelków	mazowieckie	2804,42
1203	481	905	1240	1181	1227	929	1136	1117	Stare Kurowo	lubuskie	2804,20
1355	1305	1441	1447	1030	1040	774	852	1118	Kowala	mazowieckie	2803,39
498	932	809	925	1162	1008	994	1189	1119	Złotów	wielkopolskie	2802,92
543	277	293	856	1025	840	859	962	1120	Krzymów	wielkopolskie	2802,01
737	1136	961	1401	1376	1441	1114	1182	1121	Starogard Gdański	pomorskie	2801,88
1423	1495	1045	425	880	527	1378	1361	1122	Szydłów	świętokrzyskie	2801,85
881	801	1012	143	1074	1426	1276	1236	1123	Zambrów	podlaskie	2801,73
693	868	1164	1177	663	777	1017	1020	1124	Adamów	lubelskie	2801,45
921	961	1340	1307	1437	1085	1430	1156	1125	Zarzeczce	podkarpackie	2799,60
1090	880	1187	1276	1094	1359	942	894	1126	Lądek	wielkopolskie	2798,18
339	1415	1284	454	999	1553	1501	1321	1127	Szczurowa	małopolskie	2797,79
1035	1330	1094	744	1209	1334	1092	1051	1128	Rogóżno	kujawsko-pomorskie	2797,31
634	664	736	1254	1148	1013	705	882	1129	Janów	śląskie	2797,28
361	705	667	727	1272	792	996	1072	1130	Nur	mazowieckie	2796,88
1479	1277	1554	1412	1309	1333	1061	800	1131	Dębe Wielkie	mazowieckie	2796,34
319	581	925	858	647	930	677	746	1132	Bystra-Sidzina	małopolskie	2795,80
708	811	403	1013	1177	1055	818	1037	1133	Rusinów	mazowieckie	2795,45
1267	734	369	672	744	539	1060	964	1134	Bytnica	lubuskie	2794,89
953	921	1033	1054	986	1185	889	1053	1135	Ulan-Majorat	lubelskie	2794,29
290	485	1010	909	742	1117	1169	1191	1136	Domaradz	podkarpackie	2794,29
1268	1171	802	626	1024	1108	1105	698	1137	Złotniki Kujawskie	kujawsko-pomorskie	2793,64
644	658	838	1078	1006	1092	876	914	1138	Lipnica Murowana	małopolskie	2793,41
1110	1161	897	771	476	846	254	528	1139	Chrzypsko Wielkie	wielkopolskie	2793,22
1424	1195	1411	1425	1292	1349	1043	1048	1140	Czermin	wielkopolskie	2793,14
1407	1147	830	1104	902	723	825	1133	1141	Gilowice	śląskie	2792,60
934	1069	871	963	1281	885	1064	1285	1142	Lutocin	mazowieckie	2792,28
1086	1188	1060	945	620	434	1256	1234	1143	Lipce Reymontowskie	łódzkie	2792,27
1456	1098	1516	697	1438	1400	1302	904	1144	Tuszów Narodowy	podkarpackie	2792,24
968	755	406	687	729	958	1460	1370	1145	Sławatycze	lubelskie	2792,05
1418	1364	1370	1364	1395	1421	1308	1216	1146	Wińsko	dolnośląskie	2791,20
1472	1532	1556	1557	1537	1520	1221	1232	1147	Zaleszany	podkarpackie	2790,83
1367	1179	1286	1056	1468	1528	1410	1432	1148	Wietrzychowice	małopolskie	2790,54
280	406	278	349	57	599	977	871	1149	Piszczac	lubelskie	2790,29
1112	1441	966	985	1084	1315	1360	1271	1150	Waśniów	świętokrzyskie	2789,82
1077	1282	1304	1243	1407	1501	1120	954	1151	Tarnów	małopolskie	2789,64
1546	1530	1194	1305	1377	1254	1202	1071	1152	Wojciechowice	świętokrzyskie	2789,30

## GMINY WIEJSKIE

2010	2011	2012	2013	2014	2015	2016	2017	2018	Gmina	Województwo	Zamożność per capita 2018 (w zł)
269	735	1452	1263	1048	1291	1207	1204	1153	Oleśnica	świętokrzyskie	2788,11
989	959	707	257	690	411	910	1263	1154	Raczki	podlaskie	2787,81
701	208	635	927	691	1267	1300	984	1155	Żołyń	podkarpackie	2787,80
1031	1509	815	1045	980	683	1242	1195	1156	Bielsk Podlaski	podlaskie	2787,29
1476	878	1437	1492	1149	1186	1420	1015	1157	Żyrzyn	lubelskie	2786,79
1415	1271	847	913	919	1252	882	1022	1158	Rutka-Tartak	podlaskie	2786,61
1337	555	740	261	391	1506	1535	1259	1159	Uścimów	lubelskie	2786,49
839	818	996	956	686	911	585	774	1160	Kotuń	mazowieckie	2786,02
492	511	285	390	806	949	1237	1352	1161	Kodeń	lubelskie	2785,27
507	1259	1368	1487	1499	1444	1433	879	1162	Kowal	kujawsko-pomorskie	2785,18
975	1144	1114	1089	624	795	1088	1025	1163	Słupia (Konecka)	świętokrzyskie	2785,03
1344	887	1000	1043	727	1242	1526	1338	1164	Piątek	łódzkie	2784,81
929	667	1008	961	750	604	923	1378	1165	Będków	łódzkie	2784,19
680	316	581	520	666	675	803	1145	1166	Wydminy	warmińsko-mazurskie	2783,81
1341	1401	1412	1462	1056	1088	998	1174	1167	Jemielnica	opolskie	2783,68
1405	1375	568	489	560	161	870	1469	1168	Nagłowice	świętokrzyskie	2783,48
1217	1135	1381	1403	1447	1382	1261	1107	1169	Gorlice	małopolskie	2783,41
1131	1308	283	247	1130	857	1266	1367	1170	Radowo Małe	zachodniopomorskie	2782,15
1233	1245	587	1424	1247	1121	1399	1270	1171	Stryków	małopolskie	2781,74
869	1106	1447	1481	1315	681	1126	1247	1172	Poronin	małopolskie	2780,94
258	436	600	1069	1073	800	616	977	1173	Mysłakowice	dolnośląskie	2779,91
1394	1008	1152	1415	1154	673	1435	1386	1174	Białobrzegi	podkarpackie	2779,29
603	374	1250	1105	646	956	449	900	1175	Piekoszów	świętokrzyskie	2779,13
985	939	1265	1460	1435	1113	547	1280	1176	Tereszpol	lubelskie	2778,18
832	810	1249	478	347	553	1315	1393	1177	Czerwonka	mazowieckie	2777,40
620	845	184	664	731	1104	723	1237	1178	Stare Juchy	warmińsko-mazurskie	2776,78
1486	1496	1357	1184	783	1391	1212	1064	1179	Kutno	łódzkie	2776,64
1125	659	1384	1571	1524	1201	1323	413	1180	Malczyce	dolnośląskie	2776,31
788	668	778	810	924	1007	995	1055	1181	Górzno	mazowieckie	2775,81
992	1241	1020	884	954	1049	725	840	1182	Dzierżąźnia	mazowieckie	2775,75
1478	1400	1436	1224	1183	176	1050	1274	1183	Sieradz	łódzkie	2775,00
1066	1198	1270	1392	1459	1355	1373	1076	1184	Sterdyń	mazowieckie	2774,48
494	950	1366	1411	1420	1325	1423	1424	1185	Krzywcza	podkarpackie	2774,30
1528	1491	1375	1390	1095	1412	1472	1248	1186	Olszówka	wielkopolskie	2774,12
1104	1247	1476	1418	1121	1260	1369	1242	1187	Tomice	małopolskie	2773,62
1241	802	984	107	1069	1367	1332	1198	1188	Michałów	świętokrzyskie	2773,38
201	181	211	734	338	1263	1159	815	1189	Bałtów	świętokrzyskie	2772,74
1473	1268	1538	1505	1370	1345	860	952	1190	Miedziana Góra	świętokrzyskie	2772,17
990	577	784	1382	1346	1380	1321	1153	1191	Raniżów	podkarpackie	2771,77
233	385	900	1221	1234	1338	948	1137	1192	Odrzywół	mazowieckie	2771,28
1149	1149	1027	944	1156	1151	1144	1229	1193	Kąkolewnica Wschodnia	lubelskie	2771,21
1351	1483	1455	1102	979	1404	1459	1276	1194	Końskowola	lubelskie	2770,95
1220	497	1133	1313	1215	1083	1095	1175	1195	Trzyciąż	małopolskie	2770,74
778	687	1130	679	1137	689	724	824	1196	Szreńsk	mazowieckie	2770,34
512	954	1309	1179	1238	979	1016	1138	1197	Raciąż	mazowieckie	2769,79
772	656	958	691	1090	1236	1097	1056	1198	Szczawin Kościelny	mazowieckie	2768,95
1443	1178	1111	1325	1273	1320	1366	1165	1199	Niedrzwica Duża	lubelskie	2768,57
1069	1229	1373	1356	1277	1312	1401	1220	1200	Łużna	małopolskie	2768,41

2010	2011	2012	2013	2014	2015	2016	2017	2018	Gmina	Województwo	Zamożność per capita 2018 (w zł)
1167	1462	1435	938	421	1099	1383	944	1201	Platerów	mazowieckie	2767,32
705	1285	936	1120	1129	1160	1047	968	1202	Brzeźnica	małopolskie	2766,67
860	899	769	899	926	963	1251	1206	1203	Wąbrzeźno	kujawsko-pomorskie	2765,09
1369	1344	1146	1234	1464	1414	822	756	1204	Grabów	łódzkie	2764,01
1175	1408	1491	1489	1371	1307	1304	1173	1205	Łaskarzew	mazowieckie	2761,87
1291	1043	1443	1166	1231	1225	1106	1017	1206	Grzegorzew	wielkopolskie	2761,38
878	772	934	1161	1258	1292	1357	1170	1207	Gniewoszków	mazowieckie	2761,32
1376	1200	1404	1287	1367	984	1071	1014	1208	Jerzmanowice-Przegonia	małopolskie	2760,69
1046	866	595	782	1180	1191	1191	1010	1209	Mokobody	mazowieckie	2760,19
1200	1110	638	1289	1138	865	1025	1375	1210	Sadowne	mazowieckie	2760,11
1363	1326	1396	614	640	1392	1452	766	1211	Bochnia	małopolskie	2757,64
1494	1456	730	802	1261	1356	1379	1186	1212	Branice	opolskie	2757,61
509	49	240	500	1125	1493	1449	1197	1213	Tryńcza	podkarpackie	2757,57
1315	1275	1092	1288	1050	1126	1101	730	1214	Gołcza	małopolskie	2757,35
1489	1485	997	1107	1452	1018	1291	1287	1215	Chrzanów	lubelskie	2757,19
733	492	532	929	864	1309	1387	1098	1216	Jemielno	dolnośląskie	2755,95
922	401	496	1121	814	986	1414	1426	1217	Kuryłówka	podkarpackie	2753,82
1531	1504	1520	1518	1496	1410	1333	845	1218	Kłodzko	dolnośląskie	2753,61
1409	1381	483	674	1108	1435	1269	1366	1219	Rychliki	warmińsko-mazurskie	2752,80
1433	1391	1544	1510	1416	1327	1172	1179	1220	Poświętne	mazowieckie	2752,73
1498	1459	1098	1264	1357	1389	1498	1387	1221	Adamów	lubelskie	2752,17
884	594	168	377	967	1560	1548	1442	1222	Podedwórze	lubelskie	2751,95
1219	198	833	1155	1243	1148	891	1044	1223	Roźwienica	podkarpackie	2751,67
783	1063	727	445	877	1067	786	1038	1224	Stary Dziergoń	pomorskie	2750,11
811	886	437	186	502	939	826	1080	1225	Komańcza	podkarpackie	2749,65
609	598	1136	1245	951	791	1057	1169	1226	Pionki	mazowieckie	2749,46
963	1270	1352	1370	1313	1210	1139	1178	1227	Sobienie-Jeziory	mazowieckie	2749,06
1081	1219	1253	1252	1295	872	1436	1456	1228	Borowa	podkarpackie	2748,28
1006	1244	1349	1181	1421	733	1181	1434	1229	Kikół	kujawsko-pomorskie	2747,96
1314	1153	952	1009	1123	962	1163	1078	1230	Potok Wielki	lubelskie	2747,93
604	1150	1115	543	1145	1259	1053	971	1231	Zaręby Kościelne	mazowieckie	2746,21
1490	1354	1456	1444	1052	1372	1184	1346	1232	Przeciszów	małopolskie	2746,07
893	1108	822	966	656	366	341	1308	1233	Hańsk	lubelskie	2744,87
1036	1458	1490	1211	1405	1180	1122	1196	1234	Stare Bogaczowice	dolnośląskie	2744,81
1192	1293	1053	1083	435	1172	1532	1258	1235	Zduny	łódzkie	2744,72
689	591	749	1064	1021	1166	784	765	1236	Sieciechów	mazowieckie	2744,05
1187	835	1099	1338	1382	1289	1257	915	1237	Rytwiany	świętokrzyskie	2743,88
1324	1148	350	474	912	1169	911	1028	1238	Barciany	warmińsko-mazurskie	2743,45
1438	1512	1345	1053	1253	1163	1273	1212	1239	Rzeczniów	mazowieckie	2742,36
994	1307	1471	1511	1363	1215	1185	1083	1240	Ujsoły	śląskie	2741,36
1378	1132	1268	1524	1554	1326	1510	1452	1241	Hanna	lubelskie	2741,24
1056	1371	1430	1406	1372	1339	1350	1160	1242	Lubsza	opolskie	2740,78
1373	1475	1021	950	1307	1362	750	459	1243	Grębków	mazowieckie	2740,22
1240	1317	813	860	1274	1364	1326	1257	1244	Papowo Biskupie	kujawsko-pomorskie	2738,87
1279	1389	1533	1467	931	1375	1361	1109	1245	Rogów	łódzkie	2738,80
1325	1272	1442	1526	1381	1519	1511	1531	1246	Bliżyn	świętokrzyskie	2738,29
892	906	1112	1151	1222	931	967	1315	1247	Jordanów	małopolskie	2736,99
1417	1488	1330	1405	1178	1112	1074	1322	1248	Kuźnica	podlaskie	2736,63

## GMINY WIEJSKIE

2010	2011	2012	2013	2014	2015	2016	2017	2018	Gmina	Województwo	Zamożność per capita 2018 (w zł)
597	935	1025	1026	1173	1232	1102	1111	1249	Rościszewo	mazowieckie	2736,58
1150	1351	1134	351	754	710	1260	1132	1250	Oksa	świętokrzyskie	2736,21
1362	1316	697	820	1250	1293	1271	1264	1251	Fajslawice	lubelskie	2735,61
1204	1249	1245	1365	1378	680	1426	1419	1252	Wierzbno	mazowieckie	2735,54
155	870	1446	1419	1172	1284	1121	1185	1253	Gorzyce	podkarpackie	2734,87
787	1169	915	875	1066	1282	1173	1358	1254	Janów	podlaskie	2734,72
1276	599	1350	745	1168	1440	1441	1425	1255	Wojcieszków	lubelskie	2734,01
1439	260	885	1558	1536	1432	1465	1073	1256	Żurawica	podkarpackie	2733,59
541	715	1333	1468	1344	1384	1034	1104	1257	Harasiuki	podkarpackie	2733,00
1223	1322	1495	1480	1451	1425	1477	1411	1258	Lubenia	podkarpackie	2732,68
1533	1529	1549	1520	749	422	1520	1326	1259	Brzeziny	łódzkie	2731,66
904	431	1066	1172	966	1209	1287	1317	1260	Olszanica	podkarpackie	2731,51
887	972	1046	690	693	1358	1393	1273	1261	Milejów	lubelskie	2731,39
1492	1362	591	611	1072	1139	1217	1054	1262	Turobin	lubelskie	2730,84
1323	1370	1530	1514	1424	1298	1288	758	1263	Opatów	śląskie	2730,52
1404	1417	1080	484	1193	1411	1345	1329	1264	Dorohusk	lubelskie	2730,01
1360	1474	1527	1397	1338	1445	1389	1164	1265	Zakrzew	mazowieckie	2729,20
933	630	902	701	872	660	1024	901	1266	Abramów	lubelskie	2728,74
1078	1183	1225	1336	1422	1452	1322	1230	1267	Banie Mazurskie	warmińsko-mazurskie	2728,65
251	343	528	1143	1092	1154	1149	722	1268	Strawczyn	świętokrzyskie	2727,25
840	684	950	1337	1284	1346	1298	1035	1269	Nozdrzec	podkarpackie	2726,19
1493	1154	1282	1278	1047	1352	1246	1199	1270	Sztabin	podlaskie	2726,00
338	390	590	599	541	923	1029	1187	1271	Aleksandrów	lubelskie	2725,72
579	571	875	924	786	895	947	950	1272	Pątnów	łódzkie	2724,87
959	955	1359	1346	1236	1258	799	828	1273	Lubień	małopolskie	2724,58
1044	1091	613	863	1280	1371	1142	1381	1274	Kętrzyn	warmińsko-mazurskie	2724,46
1326	765	1128	1128	944	1142	1049	842	1275	Białaczów	łódzkie	2723,29
390	965	828	979	1291	1156	1056	1166	1276	Chełmno	kujawsko-pomorskie	2722,97
1441	1490	1415	1448	1197	1094	1487	1417	1277	Biszczka	lubelskie	2722,91
903	1181	1429	1367	1009	1272	1491	1459	1278	Jeziorzany	lubelskie	2721,25
345	1180	252	394	993	1286	1265	1228	1279	Lelkowo	warmińsko-mazurskie	2720,78
699	1025	1085	1235	1187	1249	1294	1343	1280	Policzna	mazowieckie	2720,77
1307	1037	1179	1385	1394	1283	1099	1168	1281	Łańcut	podkarpackie	2720,43
1145	1493	1564	1516	1497	1479	1391	1348	1282	Białe Dunajce	małopolskie	2720,06
1361	1336	1264	1310	1240	1245	1314	1339	1283	Jabłonna	lubelskie	2719,14
1277	1261	1498	1472	1294	1228	1127	1267	1284	Węgierska Górka	śląskie	2718,99
1431	1396	1195	1281	1440	1080	1123	1176	1285	Bodzechów	świętokrzyskie	2718,53
657	776	1041	1073	1296	1381	1200	1246	1286	Żytno	łódzkie	2717,27
1539	1286	842	954	890	1405	1194	816	1287	Warnice	zachodniopomorskie	2717,24
1159	1406	1218	1380	1224	868	461	1032	1288	Parysów	mazowieckie	2716,41
1172	1052	1097	370	1103	1087	1174	1305	1289	Moszczenica	małopolskie	2715,65
368	413	803	987	692	298	1516	1522	1290	Skierbieszów	lubelskie	2715,35
261	233	1421	1540	865	1097	1188	985	1291	Kramsk	wielkopolskie	2714,47
1536	1554	1342	1138	1450	1247	1245	1288	1292	Wojciechów	lubelskie	2714,23
1184	941	1032	1048	885	927	1125	1050	1293	Kolno	warmińsko-mazurskie	2712,76
1292	1208	277	760	855	1036	1113	1101	1294	Czyże	podlaskie	2712,15
1013	1017	1129	1250	1203	394	1259	1396	1295	Świnice Warckie	łódzkie	2711,77
1073	1082	1378	1173	962	1308	1019	1058	1296	Sochocin	mazowieckie	2710,85

2010	2011	2012	2013	2014	2015	2016	2017	2018	Gmina	Województwo	Zamożność per capita 2018 (w zł)
917	722	978	811	721	671	927	1013	1297	Bledzew	lubuskie	2710,81
1500	1528	1434	1458	1458	1200	1285	1269	1298	Karczmiska	lubelskie	2710,03
1079	1123	679	692	739	764	950	1278	1299	Drelów	lubelskie	2709,52
883	885	364	414	668	1004	830	1012	1300	Błędów	mazowieckie	2709,33
916	1398	1082	704	808	1118	1489	1221	1301	Łoniów	świętokrzyskie	2709,19
1247	681	602	616	1312	761	1252	1177	1302	Czernice Borowe	mazowieckie	2708,84
1305	1405	1361	1343	1391	1332	1225	1161	1303	Koniusza	małopolskie	2708,77
1410	982	1131	917	1232	1262	1117	1128	1304	Besko	podkarpackie	2707,96
991	1263	1232	1032	1118	1403	1223	933	1305	Boguty-Pianki	mazowieckie	2707,77
678	623	1272	1426	1262	866	1290	1421	1306	Gowarczów	świętokrzyskie	2707,29
539	1251	1266	372	431	1527	715	1357	1307	Milejczyce	podlaskie	2706,16
1565	1545	834	719	1354	1361	1397	1342	1308	Krzczonów	lubelskie	2705,18
1293	1425	653	958	1263	601	1338	1506	1309	Kocierzew Południowy	łódzkie	2704,22
1527	1543	1448	992	1425	1561	1540	1389	1310	Nielisz	lubelskie	2702,17
719	1201	1472	1378	945	1035	1264	1250	1311	Przasnysz	mazowieckie	2701,75
1334	1444	1550	1552	1515	1487	1093	1162	1312	Masłów	świętokrzyskie	2701,74
888	1232	470	193	639	1383	1508	1436	1313	Żmudź	lubelskie	2701,14
1561	1519	1239	1478	1501	1365	1306	1341	1314	Wąwolnica	lubelskie	2701,04
768	968	1332	1371	1293	1016	1080	1311	1315	Majdan Królewski	podkarpackie	2700,83
1144	837	1329	1457	1477	1471	1431	1318	1316	Limanowa	małopolskie	2700,00
1331	1435	1276	1485	1333	1337	1429	1300	1317	Górno	świętokrzyskie	2699,28
1239	1031	1386	1323	705	1301	1497	1324	1318	Lisia Góra	małopolskie	2699,00
366	974	1364	1106	1270	1314	1274	1152	1319	Szerzyny	podkarpackie	2698,92
1191	1284	1018	1047	1389	980	1268	1418	1320	Witonia	łódzkie	2698,38
392	635	1377	537	1518	1401	1307	1310	1321	Szulborze Wielkie	mazowieckie	2697,71
1392	1429	1242	1519	1465	1278	1428	1555	1322	Komprachcice	opolskie	2697,51
1221	1434	1414	1445	1340	886	1283	1443	1323	Nowa Sól	lubuskie	2697,05
1555	1538	1318	1040	1356	520	1208	1416	1324	Brańsk	podlaskie	2696,54
1286	463	164	273	311	335	1209	1312	1325	Dębowa Kłoda	lubelskie	2696,25
1271	1262	1183	406	480	1165	813	1135	1326	Radków	świętokrzyskie	2695,60
1158	841	1174	1187	1320	1199	1253	1217	1327	Spytkowice	małopolskie	2695,19
750	605	511	1111	1323	1133	1370	1413	1328	Skoroszyce	opolskie	2695,06
981	800	1328	1417	1176	1062	756	809	1329	Pokrzywnica	mazowieckie	2693,90
1272	1202	1059	1293	1482	1319	1179	1143	1330	Dzwola	lubelskie	2693,86
1416	1411	1552	1506	1318	1366	1469	1529	1331	Siemiatycze	podlaskie	2693,43
818	1508	1207	1449	1051	1155	909	1382	1332	Rejowiec Fabryczny	lubelskie	2692,55
1535	1533	1450	1494	1469	1497	1450	1414	1333	Trawniki	lubelskie	2692,13
1266	1426	1510	1453	1393	1455	1442	1303	1334	Brzuze	kujawsko-pomorskie	2692,02
1379	1349	1475	1512	1472	1321	1180	1319	1335	Niemce	lubelskie	2692,01
391	900	808	176	328	770	1412	541	1336	Pęcław	dolnośląskie	2691,97
1042	1338	1558	1565	1428	1504	1544	1500	1337	Dzierżonów	dolnośląskie	2691,26
1354	1206	1203	1333	1017	1145	1156	1286	1338	Wiśniowa	podkarpackie	2690,95
1060	721	732	840	942	1348	1432	1224	1339	Krasnystaw	lubelskie	2690,31
1573	1571	1570	1564	1432	1386	1543	1446	1340	Głowno	łódzkie	2690,24
596	518	742	1057	978	964	1362	1077	1341	Gronowo Elbląskie	warmińsko-mazurskie	2690,11
1116	1026	1230	1455	1054	1310	1247	1262	1342	Hyżne	podkarpackie	2689,90
1342	883	1047	1110	1200	1224	1270	1116	1343	Haczów	podkarpackie	2688,70
1120	724	1339	728	1419	1518	1504	1455	1344	Sokołów Podlaski	mazowieckie	2687,42



## GMINY WIEJSKIE

2010	2011	2012	2013	2014	2015	2016	2017	2018	Gmina	Województwo	Zamożność per capita 2018 (w zł)
1496	1402	1410	1231	1328	1363	1444	1437	1345	Spiczyn	lubelskie	2685,77
1231	1254	1079	1060	724	633	1190	1006	1346	Borki	lubelskie	2684,86
555	551	771	689	332	336	201	956	1347	Janowiec	lubelskie	2684,53
1208	1276	1388	1404	1299	1161	1059	1261	1348	Babice	małopolskie	2681,78
483	335	880	262	1248	293	577	1193	1349	Jodłownik	małopolskie	2681,57
248	698	906	1046	1016	1041	1492	1497	1350	Mały Płock	podlaskie	2679,81
1504	1499	1537	1528	1444	1353	1325	1279	1351	Sadki	kujawsko-pomorskie	2678,00
626	937	1172	953	1254	1299	1161	1194	1352	Jedlińsk	mazowieckie	2677,97
1211	946	1477	1291	1383	1524	1309	1272	1353	Miedzna	mazowieckie	2677,90
1039	1090	1279	1362	1373	1213	1165	1154	1354	Czernichów	małopolskie	2677,16
1108	1242	1317	1431	1466	1024	1296	1295	1355	Czudec	podkarpackie	2676,74
1296	1325	1382	1363	1349	1171	1317	1390	1356	Mędrzechów	małopolskie	2676,47
1336	1197	894	876	1102	615	1310	1330	1357	Szastarka	lubelskie	2675,83
674	1035	1263	1210	1088	832	965	1290	1358	Popielów	opolskie	2672,74
1037	1193	845	1077	1548	1525	1132	1420	1359	Biała Podlaska	lubelskie	2672,43
872	1096	1260	1391	1302	1294	1484	1470	1360	Dynów	podkarpackie	2671,31
1298	1403	1425	1441	1520	1370	1409	1463	1361	Klimontów	świętokrzyskie	2670,09
1453	1233	1534	1547	1417	1430	1427	1213	1362	Radziechowy-Wieprz	śląskie	2669,00
629	756	807	531	771	483	1201	1347	1363	Ułęż	lubelskie	2668,63
1440	1476	1192	1193	1041	1152	1394	1291	1364	Łaziska	lubelskie	2666,10
396	1099	1261	1427	1529	1427	1219	1333	1365	Wilków	lubelskie	2665,33
438	537	721	922	1317	1196	934	1260	1366	Dzikowiec	podkarpackie	2663,56
1249	1223	1208	1353	1470	1396	1374	1335	1367	Korczyn	podkarpackie	2663,34
1427	1412	979	1416	1533	1548	1534	1383	1368	Rachanie	lubelskie	2663,13
486	1140	448	517	1081	1447	1286	1105	1369	Budry	warmińsko-mazurskie	2662,97
1068	1380	1518	1541	1439	1137	1205	1309	1370	Zagnańsk	świętokrzyskie	2662,33
1309	1283	1205	1232	1392	1096	796	1088	1371	Chodel	lubelskie	2661,21
1357	1448	1231	749	1476	1521	1458	1380	1372	Radziemice	małopolskie	2659,89
948	753	921	1061	1107	1150	1292	1301	1373	Kamień	lubelskie	2658,20
1064	1320	918	625	952	1141	1311	1401	1374	Dolice	zachodniopomorskie	2657,84
1519	1503	494	1058	1335	835	1553	1525	1375	Leśniowice	lubelskie	2657,83
658	1163	923	635	788	995	1277	1284	1376	Chodów	wielkopolskie	2657,14
1047	1236	1196	942	1305	1223	1158	1297	1377	Bełzec	lubelskie	2657,08
1470	1489	1543	1488	1495	1480	1455	1491	1378	Nurzec-Stacja	podlaskie	2656,64
648	1066	960	1182	1350	1368	1447	1365	1379	Fryszak	podkarpackie	2654,99
684	1079	841	1191	1227	978	1078	1091	1380	Iwaniska	świętokrzyskie	2654,78
1449	1416	1524	1491	1453	1413	768	998	1381	Fabianki	kujawsko-pomorskie	2654,27
1466	1382	1380	1335	1412	1406	1424	1340	1382	Niebylec	podkarpackie	2653,62
691	770	1233	829	1184	1399	1364	1112	1383	Secemin	świętokrzyskie	2652,53
193	265	654	449	479	420	991	1047	1384	Krempna	podkarpackie	2652,02
1445	1331	786	951	1150	1295	1167	1354	1385	Irządze	śląskie	2650,85
771	981	1308	1482	1418	1388	1189	653	1386	Chlewiska	mazowieckie	2649,70
1041	1109	1449	1443	1237	1306	1069	1243	1387	Gidle	łódzkie	2649,02
1134	1139	1102	1319	1462	1415	1417	1316	1388	Chłopice	podkarpackie	2648,26
984	1419	571	714	852	1020	1411	1472	1389	Rudnik	lubelskie	2647,50
1377	1455	1189	943	1165	1376	1303	1244	1390	Białopole	lubelskie	2647,10
679	774	683	937	1374	1398	1348	1449	1391	Grodzisk	podlaskie	2645,93
1426	1500	1109	997	1403	1407	1446	1372	1392	Przesmyki	mazowieckie	2645,74

2010	2011	2012	2013	2014	2015	2016	2017	2018	Gmina	Województwo	Zamożność per capita 2018 (w zł)
837	690	1559	1566	1446	1143	1515	1516	1393	Przemyśl	podkarpackie	2645,51
1525	1513	1515	1533	1513	1393	1233	1376	1394	Kościelec	wielkopolskie	2643,98
1346	1192	1492	1251	1485	1492	1395	1113	1395	Wólka	lubelskie	2643,91
1469	1522	1392	1349	841	611	1546	1468	1396	Wola Mysłowska	lubelskie	2643,39
1138	1013	706	472	612	982	978	1403	1397	Leśna Podlaska	lubelskie	2640,66
896	944	548	678	809	1280	985	1172	1398	Walce	opolskie	2639,84
1510	1501	770	809	1255	1350	1499	1518	1399	Łopiennik Górny	lubelskie	2639,76
1189	1464	1487	1386	1400	1409	1137	1299	1400	Chotcza	mazowieckie	2637,79
360	655	962	995	1221	1022	1392	1535	1401	Jasionówka	podlaskie	2634,46
1465	1461	804	1387	1433	1467	1494	1481	1402	Moskorzew	świętokrzyskie	2633,78
909	1105	1221	1029	1324	1192	1365	1415	1403	Siemień	lubelskie	2633,65
1123	1253	1251	1456	1396	1461	1483	1406	1404	Jodłowa	podkarpackie	2632,94
718	862	1055	926	1251	1341	1381	1332	1405	Repki	mazowieckie	2632,38
748	925	1395	637	929	1159	1164	1254	1406	Nowy Targ	małopolskie	2631,11
1483	1498	926	928	1445	1318	1371	1218	1407	Krynice	lubelskie	2630,21
1135	1379	313	817	1410	1256	538	1441	1408	Srokowo	warmińsko-mazurskie	2628,89
1507	1394	873	898	1298	1302	1376	1334	1409	Oporów	łódzkie	2628,00
576	1039	1241	1205	1387	1162	844	1150	1410	Brudzeń Duży	mazowieckie	2627,92
1070	1341	914	630	494	974	1250	1422	1411	Gnojno	świętokrzyskie	2627,79
1097	970	916	1297	1406	1390	1413	1458	1412	Dębowiec	podkarpackie	2622,50
1401	1290	583	504	1287	1273	1463	1476	1413	Godkowo	warmińsko-mazurskie	2621,53
764	482	1083	1025	803	759	624	1331	1414	Spytkowice	małopolskie	2621,38
1119	1397	551	1007	1308	1288	494	733	1415	Jarczów	lubelskie	2619,42
1446	1409	891	975	1528	1476	1473	1445	1416	Kraśnik	lubelskie	2618,50
1171	1321	1036	776	1369	1459	1148	1355	1417	Borów	dolnośląskie	2618,08
886	1029	1076	1176	1008	920	378	1227	1418	Wielgomłyn	łódzkie	2618,03
1199	790	442	617	1271	1091	1330	1408	1419	Wysokie	lubelskie	2617,88
1499	1535	1460	1529	1552	1483	1493	1471	1420	Złota	świętokrzyskie	2617,36
1436	1335	1190	1377	1337	1336	1517	1512	1421	Krasnopol	podlaskie	2615,66
661	757	1291	1389	848	679	683	1061	1422	Sierszewice	wielkopolskie	2615,51
974	1237	1271	1260	1268	1360	1404	1431	1423	Lipowiec Kościelny	mazowieckie	2614,46
1166	931	1153	1361	1348	1385	1235	1448	1424	Nowy Żmigród	podkarpackie	2614,41
1103	1442	1540	1546	1535	1468	1464	1423	1425	Jarocin	podkarpackie	2613,22
715	904	310	368	1264	1429	1355	1337	1426	Aleksandrów Kujawski	kujawsko-pomorskie	2612,84
1570	1480	664	1165	794	1378	1445	1412	1427	Boćki	podlaskie	2612,25
877	798	941	1204	1169	1103	1238	1350	1428	Cmolas	podkarpackie	2612,23
1313	1203	776	470	820	1535	1523	1351	1429	Miączyn	lubelskie	2610,76
1352	1213	1417	1463	1423	1439	1388	1391	1430	Wielopole Skrzyńskie	podkarpackie	2608,11
1388	1446	1322	1410	1512	1434	1488	1462	1431	Zakrzówek	lubelskie	2605,80
935	1089	1453	1527	1480	1394	1240	1289	1432	Szafłary	małopolskie	2605,67
1515	1212	1489	1559	1542	1484	1406	1368	1433	Gostynin	mazowieckie	2602,66
1285	1470	1140	1258	1413	1485	1347	1345	1434	Gzy	mazowieckie	2599,35
997	1164	1423	426	1158	1562	1506	669	1435	Zapolice	łódzkie	2597,54
1556	1544	1507	1537	1534	1537	1485	1435	1436	Kozłów	małopolskie	2596,27
304	396	924	794	928	1167	1448	1466	1437	Krzeszów	podkarpackie	2595,68
1048	1238	1553	1471	1364	1343	1239	1231	1438	Raba Wyżna	małopolskie	2595,67
549	730	565	503	1059	934	1129	1399	1439	Batorz	lubelskie	2594,40
1471	1486	1506	1567	1555	1477	1479	1496	1440	Tarnowiec	podkarpackie	2594,07

## GMINY WIEJSKIE

2010	2011	2012	2013	2014	2015	2016	2017	2018	Gmina	Województwo	Zamożność per capita 2018 (w zł)
885	1304	1499	1490	1401	1115	1116	1314	1441	Pysznica	podkarpackie	2592,92
1202	1289	1541	705	1085	1436	1279	1377	1442	Łomża	podlaskie	2591,17
1234	1569	1457	1555	1543	1498	1089	1427	1443	Sejny	podlaskie	2590,79
1312	1273	1547	1515	1500	1494	1415	1388	1444	Brody	świętokrzyskie	2590,27
1140	1097	1461	1473	1219	1217	1062	1404	1445	Łączna	świętokrzyskie	2588,39
1003	1265	1466	1544	228	1003	1396	1313	1446	Zembrzyce	małopolskie	2588,08
1548	1433	748	675	1194	1324	1536	1501	1447	Rybczewice	lubelskie	2587,99
1032	1372	1215	989	1330	1311	1495	1457	1448	Godziszów	lubelskie	2585,77
803	723	1234	988	650	750	597	753	1449	Radomyśl nad Sanem	podkarpackie	2585,13
1181	1045	1314	1381	1117	1051	689	506	1450	Zębówice	opolskie	2581,16
1468	1454	1505	1442	1397	1187	1437	1454	1451	Pleśna	małopolskie	2579,61
1152	1562	1535	1556	1475	1522	1502	1487	1452	Dwikozy	świętokrzyskie	2578,65
1183	1358	1178	1466	1366	1153	1344	1504	1453	Skołyszyn	podkarpackie	2578,60
1538	1564	1508	1508	1507	1496	1471	1465	1454	Trzydnik Duży	lubelskie	2577,79
1545	1560	1563	1148	1362	1290	1486	1475	1455	Sanok	podkarpackie	2577,35
1301	1511	1545	1535	1531	1474	908	1394	1456	Dębno	małopolskie	2575,48
1513	1553	1371	1503	1521	1533	1405	1255	1457	Solec nad Wisłą	mazowieckie	2571,69
1564	1555	1548	1551	1559	1475	1522	1507	1458	Dzierzkowice	lubelskie	2570,44
1017	1146	1306	1225	1341	1195	1514	1533	1459	Potok Górny	lubelskie	2570,29
1137	1303	1058	1097	1083	735	1443	1539	1460	Obrazów	świętokrzyskie	2569,90
836	293	1165	1568	1057	1464	1438	1440	1461	Gawłuszowice	podkarpackie	2568,33
1322	1369	1431	1259	1071	1323	1046	1092	1462	Pawłów	świętokrzyskie	2565,68
1196	1447	729	653	946	1303	685	1544	1463	Mircze	lubelskie	2565,47
1542	1515	1141	1299	1443	1513	1372	1407	1464	Słaboszów	małopolskie	2563,24
1576	1404	1433	1285	1561	1538	1503	1493	1465	Mełgiew	lubelskie	2562,81
1511	1517	1132	1003	1339	1081	1335	1511	1466	Wilczyce	świętokrzyskie	2561,96
962	821	1150	516	1214	1503	1293	1379	1467	Mniów	świętokrzyskie	2560,28
1450	1537	861	1379	1558	1546	1550	1514	1468	Wojślawice	lubelskie	2559,70
1353	1418	1280	1465	592	1043	1324	1410	1469	Szczytno	warmińsko-mazurskie	2557,54
1129	1492	1344	1301	1461	1287	1368	1405	1470	Wryki	lubelskie	2556,82
1045	1170	1379	1092	1199	1443	988	1142	1471	Chełm	lubelskie	2556,57
1304	1414	1358	1502	1388	1422	907	1209	1472	Susiec	lubelskie	2556,36
1461	1145	1438	1532	1467	1458	1419	1395	1473	Miejsce Piastowe	podkarpackie	2553,19
743	827	890	1051	1252	1061	1039	1281	1474	Gromnik	małopolskie	2553,05
1093	1225	1501	1521	1516	1460	1382	1460	1475	Gielniów	mazowieckie	2552,51
1516	1432	1469	1497	1505	1486	1490	1433	1476	Zamość	lubelskie	2552,37
1550	1314	1391	1553	1547	1428	1384	1505	1477	Wojaszówka	podkarpackie	2551,91
1406	1473	1565	1562	1557	1488	1509	1492	1478	Przeworsk	podkarpackie	2551,85
1459	1510	1022	1169	1347	1417	1478	1294	1479	Hrubieszów	lubelskie	2551,09
1283	1297	1197	1312	1527	1472	1451	1474	1480	Brzyska	podkarpackie	2549,18
1177	1190	1315	1454	1487	1507	1480	1402	1481	Grodzisko Dolne	podkarpackie	2547,89
1340	1218	1278	1080	1336	1451	1035	1453	1482	Zarszyn	podkarpackie	2547,33
1251	1407	1171	1037	1111	1316	1482	1513	1483	Stoszowice	dolnośląskie	2545,30
1170	1194	670	585	807	1369	1530	1519	1484	Komarów-Osada	lubelskie	2543,39
1380	1230	1389	1479	1509	1449	1367	1385	1485	Łwierzycy	podkarpackie	2543,09
1520	1523	1419	1496	1523	1517	1461	1498	1486	Radecznica	lubelskie	2542,96
1569	1534	1551	1268	561	1457	1380	1477	1487	Opatowiec	świętokrzyskie	2541,70
1295	1257	1439	1429	1415	1514	1425	1359	1488	Lipinki	małopolskie	2541,59

2010	2011	2012	2013	2014	2015	2016	2017	2018	Gmina	Województwo	Zamożność per capita 2018 (w zł)
1430	1034	1503	1469	1556	1536	1505	1530	1489	Osiek Jasielski	podkarpackie	2539,02
1263	1172	1214	1227	1436	1078	1228	1473	1490	Skrzyszów	małopolskie	2535,73
1559	1482	1555	1549	1511	1495	1470	1438	1491	Strzyżewice	lubelskie	2535,12
1457	1468	1247	1342	1538	1512	1297	1484	1492	Lipnik	świętokrzyskie	2531,59
1491	1378	1407	1420	1503	1490	1507	1480	1493	Promna	mazowieckie	2531,56
1560	1567	1561	1407	1526	1557	1538	1532	1494	Samborzec	świętokrzyskie	2531,18
1532	1430	1464	1530	1517	1509	1422	1127	1495	Krościenko Wyzne	podkarpackie	2529,97
1537	1539	1394	1470	1493	1482	1462	1360	1496	Stary Zamość	lubelskie	2527,70
1571	1568	1494	1499	1545	1543	1519	1400	1497	Izbica	lubelskie	2527,15
1414	1506	580	1189	1460	1437	1512	1483	1498	Żółkiewka	lubelskie	2527,08
656	824	789	1131	997	1144	1284	1214	1499	Poświętne	podlaskie	2526,25
1157	1120	935	1130	1225	813	1262	1495	1500	Łabunie	lubelskie	2524,77
1153	1484	835	742	1431	1317	1518	1541	1501	Telatyn	lubelskie	2524,54
1356	1117	713	1075	1409	1505	1356	1398	1502	Horodło	lubelskie	2514,83
1562	1558	1539	1550	1541	1550	1537	1494	1503	Tomaszów Lubelski	lubelskie	2514,64
1526	1383	1557	1536	1502	1544	1305	1251	1504	Koźminek	wielkopolskie	2514,30
1387	1209	1363	1450	1212	1231	1124	1349	1505	Nędza	śląskie	2511,83
1524	1463	1398	1275	1244	1450	1440	1482	1506	Ruda-Huta	lubelskie	2509,40
1566	1507	1198	1127	1128	1442	1545	1534	1507	Krańciczyn	lubelskie	2509,02
1558	1565	1305	1126	1331	1531	1554	1547	1508	Gorzków	lubelskie	2507,71
784	1020	1184	1238	1192	1214	712	1084	1509	Radgoszcz	małopolskie	2506,63
1274	1479	1169	865	1290	1229	395	324	1510	Ostaszewo	pomorskie	2506,17
1506	1359	1409	1459	1492	1178	1474	1488	1511	Charsznica	małopolskie	2502,91
1011	1004	1075	908	1205	1329	1316	1451	1512	Serniki	lubelskie	2501,99
1014	978	1162	1300	1414	1453	1476	788	1513	Stary Brus	lubelskie	2501,46
1374	1072	1005	1140	1454	1523	1210	1409	1514	Stary Targ	pomorskie	2500,21
116	716	1560	1402	1456	1489	1466	1429	1515	Braniewo	warmińsko-mazurskie	2488,48
800	964	714	1039	1361	1481	1337	1528	1516	Perlejewo	podlaskie	2487,91
1563	1556	1369	1504	1546	1555	1556	1509	1517	Bejsce	świętokrzyskie	2484,54
473	914	1243	1539	1494	1466	1398	1517	1518	Wierzchosławice	małopolskie	2482,86
398	1353	1042	1321	1327	544	1040	1485	1519	Nowy Korczyn	świętokrzyskie	2482,48
1547	1561	1473	1476	1532	1532	1416	1526	1520	Sułów	lubelskie	2478,37
1463	1078	385	243	1079	1454	1539	1536	1521	Dołhobyczów	lubelskie	2477,87
1521	1469	1517	1554	1550	1526	1513	1523	1522	Pawłosiów	podkarpackie	2476,29
1529	1557	753	830	1398	1516	1531	1542	1523	Ułhówek	lubelskie	2475,38
1502	1019	967	1375	357	1351	1407	1527	1524	Nowy Dwór	podlaskie	2470,37
1522	1207	864	1174	1498	1529	1533	1538	1525	Zakrzew	lubelskie	2469,75
753	1527	1488	1525	1563	1556	1529	1546	1526	Jarosław	podkarpackie	2467,76
204	672	798	1141	1097	1473	1402	1293	1527	Lubartów	lubelskie	2463,54
1544	1536	1387	1400	1488	1541	1528	1479	1528	Borzechów	lubelskie	2462,41
1428	1385	1496	1545	1478	1511	1547	1540	1529	Olesno	małopolskie	2453,57
1475	1472	989	981	1491	1456	1541	1543	1530	Siennica Różana	lubelskie	2451,24
1371	1450	1568	1569	1544	1510	1457	1489	1531	Skarżysko Kościelne	świętokrzyskie	2448,01
1452	1526	1104	1543	1560	1534	1456	1524	1532	Sadowie	świętokrzyskie	2441,91
1503	1524	1354	1423	1549	1547	1542	1508	1533	Pacyna	mazowieckie	2441,51
1179	1306	1267	888	1483	1076	360	1327	1534	Świerżno	zachodniopomorskie	2435,78
1530	1548	1040	1226	1525	1508	1481	1502	1535	Uchanie	lubelskie	2428,59
1517	1520	1465	391	1166	1558	1559	1554	1536	Dubienka	lubelskie	2425,37

## GMINY WIEJSKIE

2010	2011	2012	2013	2014	2015	2016	2017	2018	Gmina	Województwo	Zamożność per capita 2018 (w zł)
1549	1540	1360	1270	1522	1545	1558	1548	1537	Trzeszczany	lubelskie	2418,21
918	945	1418	1396	1352	1500	1331	1159	1538	Ceranów	mazowieckie	2417,32
1372	1542	1374	1432	1564	1478	1496	1521	1539	Przeworno	dolnośląskie	2414,32
1540	1552	1521	1290	1539	1552	1551	1549	1540	Goraj	lubelskie	2403,39
1350	1390	1026	1099	1427	1515	1048	1490	1541	Sosnówka	lubelskie	2341,05
1209	1086	987	887	1314	1197	246	1219	1542	Łanięta	łódzkie	2336,30
1421	1399	1403	1452	1075	1379	1549	1545	1543	Tarłów	świętokrzyskie	2334,39
1512	1547	1526	1563	1566	1549	1527	1515	1544	Gręboszów	małopolskie	2270,11
880	636	405	686	1189	1124	790	942	1545	Filipów	podlaskie	2262,76
1370	1093	1504	1548	1540	1539	1557	1553	1546	Wysokie Mazowieckie	podlaskie	2251,95
1551	1566	1571	1570	1565	1559	1552	1551	1547	Jasło	podkarpackie	2242,38
1501	1546	1542	1561	1562	1551	1555	1552	1548	Bolesław	małopolskie	2211,87



# AKADEMIA „WSPÓLNOTY”

PIERWSZA INTERAKTYWNA PLATFORMA SZKOLENIOWA  
DLA PRACOWNIKÓW SAMORZĄDU TERYTORIALNEGO

## ZAPRASZA DO UDZIAŁU W SZKOLENIACH EDYCJI 2019/2020

### ŚCIEŻKI TEMATYCZNE

- ✓ Nowe prawo
- ✓ Nowe orzecznictwo i linie orzecznicze
- ✓ Szkolenia na zamówienie
- ✓ Finanse samorządowe i podatki lokalne
- ✓ Kadry i prawo pracy
- ✓ Postępowanie administracyjne, sprawy obywatelskie, organizacja urzędu
- ✓ Gospodarka nieruchomościami
- ✓ Zamówienia publiczne

### KURSY

- ✓ Cyberbezpieczeństwo
- ✓ Służba przygotowawcza – część ogólna
- ✓ RODO/ Ochrona danych osobowych
- ✓ Etyka, przepisy antykorupcyjne i zasady wypełniania oświadczeń majątkowych
- ✓ Rozwój kompetencji osobistych pracowników samorządowych



Samorząd przystępując do Akademii „Wspólnoty” otrzymuje dodatkowo dostęp do ponad 200 szkoleń zrealizowanych w edycjach 2016/2017, 2017/2018 i 2018/2019

MUNICIPIUM SA, ul. Marynarska 19A piętro X, 02-574 Warszawa  
kontakt: m.szulowska@municipium.com.pl, tel. 22 242 80 17  
www.akademiawspolnoty.pl